

***FREGUESIA DE
RIBEIRA DAS TAÍNHAS***

MUNICÍPIO DE VILA FRANCA DO CAMPO

**ANEXO ÀS DEMONSTRAÇÕES
ORÇAMENTAIS**

RELATIVA AO

ANO FINANCEIRO DE 2022

Modificações Orçamentais da Receita

Classificação Económica		Receita					Observações
Código	Descrição	Previsões Iniciais	Modificações Orçamentais			Previsões Corrigidas	
			Inscrições/ Reforços	Diminuições/ Anulações	Crédito Especial		
R1	Receita fiscal	800,00	0,00	0,00	0,00	800,00	
R1.1	Impostos diretos	800,00	0,00	0,00	0,00	800,00	
010202	Imposto municipal sobre imóveis	800,00	0,00	0,00	0,00	800,00	
R1.2	Impostos indiretos	0,00	0,00	0,00	0,00	0,00	
R2	Contribuições para sistemas de proteção social e subsistemas de saúde	0,00	0,00	0,00	0,00	0,00	
R3	Taxas, multas e outras penalidades	445,00	0,00	0,00	0,00	445,00	
04012304	Animais	220,00	0,00	0,00	0,00	220,00	
0401239999	Outras	200,00	0,00	0,00	0,00	200,00	
040204	Coimas e penalidades por contra-ordenações	25,00	0,00	0,00	0,00	25,00	
R4	Rendimentos de propriedade	800,00	0,00	0,00	0,00	800,00	
051001	Terrenos	800,00	0,00	0,00	0,00	800,00	
R5	Transferências e subsídios correntes	46 010,00	43 476,00	739,00	0,00	88 747,00	
R5.1	Transferências correntes	46 010,00	43 476,00	739,00	0,00	88 747,00	
R5.1.1	Administrações públicas	43 010,00	43 476,00	739,00	0,00	85 747,00	
R5.1.1.1	Administração central-Estado	43 010,00	11 476,00	739,00	0,00	53 747,00	
06030104	Fundo de Financiamento das Freguesias	29.567,00	0,00	739,00	0,00	28.828,00	
06030105	Artigo 38º, nº 8 da Lei 73/2013	8.178,00	11.428,00	0,00	0,00	19.606,00	
0603019901	Compensação Meio Tempo - artigo 2º da Lei n.º 69/2021, de 20 de outubro	5.265,00	48,00	0,00	0,00	5.313,00	
R5.1.1.2	Administração central-Outras entidades	0,00	0,00	0,00	0,00	0,00	
R5.1.1.3	Segurança social	0,00	0,00	0,00	0,00	0,00	
R5.1.1.4	Administração regional	0,00	9 000,00	0,00	0,00	9 000,00	
0604010101	Programa Eco-Freguesia	0,00	9.000,00	0,00	0,00	9.000,00	
R5.1.1.5	Administração local	0,00	23 000,00	0,00	0,00	23 000,00	
060502010103	CMVFC - Protocolo Delegação de Competências	0,00	23.000,00	0,00	0,00	23.000,00	
R5.1.2	Exterior-UE	0,00	0,00	0,00	0,00	0,00	
R5.1.3	Outras	3 000,00	0,00	0,00	0,00	3 000,00	

Modificações Orçamentais da Receita

Classificação Económica		Receita					Previsões Corrigidas	Observações
Código	Descrição	Previsões Iniciais	Modificações Orçamentais					
			Inscrições/Reforços	Diminuições/Anulações	Crédito Especial			
0607010101	Apoio a Marcha	3.000,00	0,00	0,00	0,00	3.000,00		
R5.2	Subsídios correntes	0,00	0,00	0,00	0,00	0,00		
R6	Venda de bens e serviços	11 858,00	0,00	0,00	0,00	11 858,00		
0701089901	Produtos CTT	50,00	0,00	0,00	0,00	50,00		
07019901	Concurso de Sopas - Venda de Tigelas	3.000,00	0,00	0,00	0,00	3.000,00		
070201	Aluguer de espaços e equipamentos	400,00	0,00	0,00	0,00	400,00		
0702090302	Transportes escolares	7.918,00	0,00	0,00	0,00	7.918,00		
07020905	Cemitérios	250,00	0,00	0,00	0,00	250,00		
07029901	Protocolo Serviços CTT	240,00	0,00	0,00	0,00	240,00		
R7	Outras receitas correntes	0,00	0,00	0,00	0,00	0,00		
R8	Venda de bens de investimento	1 200,00	0,00	0,00	0,00	1 200,00		
09011001	Concessão de Sepulturas	1.200,00	0,00	0,00	0,00	1.200,00		
R9	Transferências e subsídios de capital	1 913,00	3 750,00	0,00	2 003,00	7 666,00		
R9.1	Transferências de capital	1 913,00	3 750,00	0,00	2 003,00	7 666,00		
R9.1.1	Administrações públicas	1 913,00	3 750,00	0,00	2 003,00	7 666,00		
R9.1.1.1	Administração central-Estado	0,00	0,00	0,00	0,00	0,00		
R9.1.1.2	Administração central-Outras entidades	0,00	0,00	0,00	0,00	0,00		
R9.1.1.3	Segurança social	0,00	0,00	0,00	0,00	0,00		
R9.1.1.4	Administração regional	1 913,00	3 750,00	0,00	2 003,00	7 666,00		
1004010201	Aquisição de Terreno e Construção de Parque de Estacionamento	0,00	3.750,00	0,00	0,00	3.750,00		
1004010303	Obras de Conservação da Sede da Junta de Freguesia	1.913,00	0,00	0,00	2 003,00	3.916,00		
R9.1.1.5	Administração local	0,00	0,00	0,00	0,00	0,00		
R9.1.2	Exterior-UE	0,00	0,00	0,00	0,00	0,00		
R9.1.3	Outras	0,00	0,00	0,00	0,00	0,00		
R9.2	Subsídios de capital	0,00	0,00	0,00	0,00	0,00		
R10	Outras receitas de capital	0,00	0,00	0,00	0,00	0,00		



Modificações Orçamentais da Receita

Classificação Económica		Receita					Observações
Código	Descrição	Previsões Iniciais	Modificações Orçamentais			Previsões Corrigidas	
			Inscrições/ Reforços	Diminuições/ Anulações	Crédito Especial		
R11	Reposições não abatidas aos pagamentos	0,00	0,00	0,00	0,00	0,00	
R12	Receita com ativos financeiros	0,00	0,00	0,00	0,00	0,00	
R13	Receita com passivos financeiros	0,00	0,00	0,00	0,00	0,00	
R14	Saldo da gerência anterior - operações orçamentais	0,00	0,00	0,00	15 234,81	15 234,81	
160101	Na posse do serviço	0,00	0,00	0,00	15 234,81	15.234,81	
T o t a l		63.026,00	47.226,00	739,00	17 237,81 €	126.750,81	

Orgão Executivo: Em ____ de ____ de ____

Modificações Orçamentais da Despesa

Classificação Económica		Despesa					Observações
Código	Descrição	Dotações Iniciais	Modificações Orçamentais			Dotações Corrigidas	
			Inscrições/ Reforços	Diminuições/ Anulações	Crédito Especial		
D1	Despesas com o pessoal	31 737,00	1 700,00	412,00	0,00	33 025,00	
D1.1	Remunerações certas e permanentes	26 709,00	759,00	95,00	0,00	27 373,00	
0103 010101	Titulares de órgãos de soberania e membros de órgãos autárquicos	13.863,00	91,00	0,00	0,00	13.954,00	
0103 01010401	Pessoal em funções	8.448,00	222,00	91,00	0,00	8.579,00	
0103 01010901	Limpeza de edifícios	1.835,00	34,00	4,00	0,00	1.865,00	
0103 010113	Subsídio de refeição	1.155,00	104,00	0,00	0,00	1.259,00	
0103 010114	Subsídios de férias e de Natal	1.408,00	308,00	0,00	0,00	1.716,00	
D1.2	Abonos variáveis ou eventuais	1 547,00	124,00	0,00	0,00	1 671,00	
0103 01021303	Senhas de Presença	386,00	4,00	0,00	0,00	390,00	
0103 01021401	Remuneração Complementar	1.161,00	120,00	0,00	0,00	1.281,00	
D1.3	Segurança social	3 481,00	817,00	317,00	0,00	3 981,00	
0103 010301	Encargos com a saúde	307,00	500,00	317,00	0,00	490,00	
0103 0103050202	Segurança social - Regime geral	2.874,00	269,00	0,00	0,00	3.143,00	
0103 01030901	Seguros de acidentes no trabalho e doenças profissionais	300,00	48,00	0,00	0,00	348,00	
D2	Aquisição de bens e serviços	22 727,00	9 673,00	5 398,00	4 775,00	31 777,00	
0103 02010201	Gasolina	500,00	500,00	532,00	500,00	968,00	
0103 02010202	Gasóleo	2.000,00	500,00	167,00	1 953,00	4.286,00	
0103 02010299	Outros	50,00	0,00	0,00	0,00	50,00	
0103 020103	Munições, explosivos e artificios	5,00	0,00	0,00	0,00	5,00	
0103 020104	Limpeza e higiene	300,00	500,00	0,00	200,00	1.000,00	
0103 020105	Alimentação - Refeições confeccionadas	200,00	0,00	0,00	0,00	200,00	
0103 020106	Alimentação - Géneros para confeccionar	150,00	0,00	0,00	0,00	150,00	
0103 020107	Vestuário e artigos pessoais	50,00	0,00	0,00	0,00	50,00	

Modificações Orçamentais da Despesa

Classificação Económica			Despesa				Observações
Código	Descrição	Dotações Iniciais	Modificações Orçamentais			Dotações Corrigidas	
			Inscrições/ Reforços	Diminuições/ Anulações	Crédito Especial		
0103 020108	Material de escritório	300,00	0,00	0,00	0,00	300,00	
0103 020111	Material de consumo clínico	150,00	0,00	0,00	100,00	250,00	
0103 020112	Material de transporte - Peças	500,00	0,00	0,00	0,00	500,00	
0103 020114	Outro material - Peças	500,00	0,00	187,00	0,00	313,00	
0103 02011501	Apoio à natalidade	150,00	300,00	0,00	0,00	450,00	
0103 02011502	Concurso de Sopas	500,00	0,00	0,00	500,00	1.000,00	
0103 02011599	Outros Prémios, condecorações e ofertas	500,00	1.051,00	0,00	0,00	1.551,00	
0103 0201160301	Produtos CTT	50,00	0,00	0,00	100,00	150,00	
0103 0201160302	Tigelas para Concurso de Sopas	1,00	0,00	0,00	400,00	401,00	
0103 020117	Ferramentas e utensílios	150,00	0,00	0,00	0,00	150,00	
0103 020119	Artigos honoríficos e de decoração	50,00	0,00	0,00	0,00	50,00	
0103 020120	Material de educação, cultura e recreio	5,00	0,00	0,00	0,00	5,00	
0103 02012101	Materiais para conservação de bens	1.500,00	0,00	326,00	0,00	1.174,00	
0103 02012102	Materiais para a Marcha	1.500,00	0,00	1.000,00	0,00	500,00	
0103 02012103	Materiais para o Concurso de Sopas	250,00	500,00	59,00	250,00	941,00	
0103 02012199	Outros Bens	5,00	0,00	0,00	0,00	5,00	
0103 020201	Encargos das instalações	1.300,00	0,00	0,00	0,00	1.300,00	
0103 020203	Conservação de bens	500,00	1.937,00	182,00	0,00	2.255,00	
0103 020209	Comunicações	400,00	35,00	0,00	22,00	457,00	
0103 020210	Transportes	5,00	0,00	0,00	0,00	5,00	
0103 020211	Representação dos serviços	5,00	0,00	0,00	0,00	5,00	
0103 02021201	Seguro de Veículos	250,00	6,00	0,00	0,00	256,00	

Modificações Orçamentais da Despesa

Classificação Económica			Despesa				Observações
Código	Descrição	Dotações Iniciais	Modificações Orçamentais			Dotações Corrigidas	
			Inscrições/ Reforços	Diminuições/ Anulações	Crédito Especial		
0103	02021202	Seguro de Ocupacionais	150,00	0,00	6,00	0,00	144,00
0103	02021401	Apoio à Contabilidade	1.204,00	0,00	0,00	0,00	1.204,00
0103	020217	Publicidade	200,00	0,00	0,00	0,00	200,00
0103	020218	Vigilância e segurança	482,00	0,00	0,00	0,00	482,00
0103	020219	Assistência técnica	180,00	90,00	0,00	0,00	270,00
0103	02022001	Serviços reparações informáticas	200,00	0,00	0,00	0,00	200,00
0103	02022099	Outros trabalhos especializados	5,00	0,00	1,00	0,00	4,00
0103	020224	Encargos de cobrança de receitas	20,00	1,00	0,00	0,00	21,00
0103	02022501	Programa Eco-Freguesia	5,00	0,00	0,00	0,00	5,00
0103	02022502	Serviços para Concurso de Sopas	750,00	1.500,00	1.223,00	250,00	1.277,00
0103	02022503	Manutenção de espaços verdes, cemitério e merendário, caminhos	1.200,00	2.500,00	0,00	0,00	3.700,00
0103	02022504	Serviços para a Marcha	1.500,00	0,00	1.500,00	0,00	0,00
0103	02022505	Serviço Condutor	4.000,00	0,00	0,00	0,00	4.000,00
0103	02022506	Serviços de apoio às festividades	1.000,00	253,00	215,00	500,00	1.538,00
0103	02022599	Outros serviços	5,00	0,00	0,00	0,00	5,00
D3		Juros e outros encargos	0,00	0,00	0,00	0,00	0,00
D4		Transferências e subsídios correntes	2 505,00	5 682,00	1 239,00	500,00	7 448,00
D4.1		Transferências correntes	2 505,00	5 682,00	1 239,00	500,00	7 448,00
D4.1.1		Administrações públicas	2 000,00	300,00	1 000,00	0,00	1 300,00
D4.1.1.1		Administração central-Estado	0,00	0,00	0,00	0,00	0,00
D4.1.1.2		Administração central-Outras entidades	0,00	0,00	0,00	0,00	0,00
D4.1.1.3		Segurança social	2 000,00	300,00	1 000,00	0,00	1 300,00
0103	04060201	Programas Ocupacionais	2.000,00	300,00	1.000,00	0,00	1.300,00

Modificações Orçamentais da Despesa

Classificação Económica		Despesa					Observações
Código	Descrição	Dotações Iniciais	Modificações Orçamentais			Dotações Corrigidas	
			Inscrições/ Reforços	Diminuições/ Anulações	Crédito Especial		
D4.1.1.4	Administração regional	0,00	0,00	0,00	0,00	0,00	
D4.1.1.5	Administração local	0,00	0,00	0,00	0,00	0,00	
D4.1.2	Entidades do setor não lucrativo	500,00	1 000,00	118,00	500,00	1 882,00	
0103 040701	Instituições sem fins lucrativos	500,00	1.000,00	118,00	500,00	1.882,00	
D4.1.3	Famílias	5,00	4 382,00	121,00	0,00	4 266,00	
0103 04080201	Programas ocupacionais	5,00	4.382,00	121,00	0,00	4.266,00	
D4.1.4	Outras	0,00	0,00	0,00	0,00	0,00	
D4.2	Subsídios correntes	0,00	0,00	0,00	0,00	0,00	
D5	Outras despesas correntes	452,00	151,00	20,00	0,00	583,00	
0103 06020304	Serviços bancários	200,00	92,00	0,00	0,00	292,00	
0103 0602030501	ANAFRE	232,00	59,00	0,00	0,00	291,00	
0103 0602030599	Outras despesas correntes	20,00	0,00	20,00	0,00	0,00	
D6	Aquisição de bens de capital	5 605,00	34 030,00	1 430,00	15 712,81	53 917,81	
0103 07010203	Reparação e beneficiação	500,00	7.200,00	0,00	2 500,00	10.200,00	
0103 0701030102	Obras de Conservação da Sede da Junta	1.913,00	4.000,00	1.300,00	8 962,81	13.575,81	
0103 07010405	Parques e jardins	200,00	2.500,00	0,00	500,00	3.200,00	
0103 0701041302	Aquisição de Terreno e Construção de Parque de Estacionamento	2.542,00	17.200,00	0,00	3 750,00	23.492,00	
0103 070107	Equipamento de informática	100,00	130,00	0,00	0,00	230,00	
0103 070108	Software informático	200,00	0,00	0,00	0,00	200,00	
0103 070111	Ferramentas e utensílios	150,00	3.000,00	130,00	0,00	3.020,00	
D7	Transferências e subsídios de capital	0,00	0,00	0,00	0,00	0,00	
D7.1	Transferências de capital	0,00	0,00	0,00	0,00	0,00	
D7.1.1	Administrações públicas	0,00	0,00	0,00	0,00	0,00	
D7.1.1.1	Administração central-Estado	0,00	0,00	0,00	0,00	0,00	

Modificações Orçamentais da Despesa

Classificação Económica		Despesa					Observações
Código	Descrição	Dotações Iniciais	Modificações Orçamentais			Dotações Corrigidas	
			Inscrições/Reforços	Diminuições/Anulações	Crédito Especial		
D7.1.1.2	Administração central-Outras entidades	0,00	0,00	0,00	0,00	0,00	
D7.1.1.3	Segurança social	0,00	0,00	0,00	0,00	0,00	
D7.1.1.4	Administração regional	0,00	0,00	0,00	0,00	0,00	
D7.1.1.5	Administração local	0,00	0,00	0,00	0,00	0,00	
D7.1.2	Entidades do setor não lucrativo	0,00	0,00	0,00	0,00	0,00	
D7.1.3	Famílias	0,00	0,00	0,00	0,00	0,00	
D7.1.4	Outras	0,00	0,00	0,00	0,00	0,00	
D7.2	Subsídios de capital	0,00	0,00	0,00	0,00	0,00	
D8	Outras despesas de capital	0,00	0,00	0,00	0,00	0,00	
D9	Despesa com ativos financeiros	0,00	0,00	0,00	0,00	0,00	
D10	Despesa com passivos financeiros	0,00	0,00	0,00	0,00	0,00	
T o t a l		63.026,00	51.236,00	8.499,00	20 987,81	126.750,81	

Orgão Executivo: Em ____ de _____ de ____



Objetivo	Nº do projeto	Designação	Forma de realização	Classificação Orçamental		Fonte de financiamento				Datas		Pagamentos						Modificação (+/-)		
				Orgânica	Económica	RG	RP	UE	EMPR	Início	Fim	2022		Anos Seguintes						
												Dotação Inicial	Dotação Corrigida	2023	2024	2025	2026		Outros	
2	2020/03	Requalificação de parques, jardins e merendários da freguesia	O	0103	07010405		100,00				01/01/2022	31/12/2026	200,00	3 200,00						3 000,00
2	2020/06	Aquisição de Terreno para/e Construção de Parque de Estacionamento na Canada do Cemitério	O	0103	0701041302		100,00				07/09/2020	30/09/2022	2 542,00	23 492,00						20 950,00
1	2021/02	Obras de Conservação no Edifício da Sede da Junta de Freguesia	O	0103	0701030102		100,00				01/09/2021	31/03/2023	1 913,00	13 575,81						11 662,81
1	2022/01	Reparação e Beneficiação de Habitações	O	0103	07010203		100,00				01/01/2022	31/12/2025	500,00	10 200,00						9 700,00
1	2022/02	Aquisição de Máquinas e Ferramentas	O	0103	070111		100,00				01/01/2022	31/12/2025	150,00	3 020,00						2 870,00
1	2022/03	Equipamento de informática	O	0103	070107		100,00				01/01/2022	31/12/2025	100,00	230,00						130,00
1	2022/04	Software informático	O	0103	070108		100,00				01/01/2022	31/12/2025	200,00							

Orgão Executivo: Em ____ de _____ de _____

--	--	--	--	--



Operações de Tesouraria

Código da conta	Descrição	Saldo Inicial	Recebimentos	Pagamentos	Saldo Final
	T o t a l				

Orgão Executivo

Em ___ de _____ de ____

Orgão Deliberativo

Em ___ de _____ de ____

Contratação administrativa - situação dos contratos

Ano: 2022

Entidade		Contrato				Visto do tribunal de contas		Data 1º pagamento	Pagamentos do período					Pagamentos acumulados				
Denominação	NPC	Objeto	Data	Valor do contrato	Preço contratual	Nº registo	Data		Trabalhos normais	Revisão de preços	Trabalhos a mais	Trabalhos de suprimento de erros e omissões mais	Outros trabalhos incluindo os trabalhos a menos	Trabalhos normais	Revisão de preços	Trabalhos a mais	Trabalhos de suprimento de erros e omissões	Outros trabalhos incluindo os trabalhos a menos
SISDIAS	512066264	AUT.1	11/01/2022	1 203,60	1 203,60			25/01/2022	0,00	0,00	0,00	0,00	0,00	0,00	0,00	0,00	0,00	0,00

(Processado por computador)

Adjudicações por tipo de procedimento

Ano: 2022

Tipo de contrato	Adjudicações por tipo de procedimento														Totais	
	Concurso Público		Concurso limitado por prévia qualificação		Procedimento de negociação		Diálogo concorrencial		Ajuste direto		Consulta prévia		Parceria para a inovação		Número de contratos	Valor
	Número de contratos	Preço contratual	Número de contratos	Preço contratual	Número de contratos	Preço contratual	Número de contratos	Preço contratual	Número de contratos	Preço contratual	Número de contratos	Preço contratual	Número de contratos	Preço contratual		
Aquisição de serviços									1	1 203,60					1,00	1 203,60

(Processado por computador)

Transferências de Despesa

Tipo de despesa	Disposições Legais	Finalidade	Entidade beneficiária	Despesas Orçamentadas	Despesas Autorizadas	Despesa Pagas	Despesas autorizadas e não pagas	Devolução de transferências/ subsídios	Observações
CORRENTE									
040600	Lei n.º 110/2009, 16/09, Lei n.º 119/2009, 30/12 e Lei n.º 64-B/2011, 30/12	TSU Programas Ocupacionais	I.G.R.S.S - C.P.P.P.D	1 300,00	516,76	516,76	0,00	0,00	
040701	Alínea v) do n.º 1 do artigo 16.º do anexo I da Lei n.º 75/2013, de 12 de setembro	Apoio a Instituições sem fins lucrativos	A CRENÇA - ARTE S GRAFICAS	186,00	80,00	80,00	0,00	0,00	
040701	Alínea v) do n.º 1 do artigo 16.º do anexo I da Lei n.º 75/2013, de 12 de setembro	Apoio a Instituições sem fins lucrativos	JARDIMCAMPO, LDA	300,00	129,10	129,10	0,00	0,00	
040701	Alínea v) do n.º 1 do artigo 16.º do anexo I da Lei n.º 75/2013, de 12 de setembro	Apoio a Instituições sem fins lucrativos	RUI NELSON FURTADO AMARAL	465,00	200,00	200,00	0,00	0,00	
040701	Alínea v) do n.º 1 do artigo 16.º do anexo I da Lei n.º 75/2013, de 12 de setembro	Apoio a Instituições sem fins lucrativos	TIAGO JOÃO SOUSA PACHECO	0,00	0,00	80,00	-80,00	0,00	
040701	Alínea v) do n.º 1 do artigo 16.º do anexo I da Lei n.º 75/2013, de 12 de setembro	Apoio a Instituições sem fins lucrativos	TIAGO JOÃO SOUSA PACHECO	931,00	400,00	320,00	80,00	0,00	
040802	Portaria n.º 145/93 de 8 de fevereiro	Diferencial dos Programas ocupacionais	GUSTAVO PACHECO DOS SANTOS	0,00	0,00	138,69	-138,69	0,00	
040802	Portaria n.º 145/93 de 8 de fevereiro	Diferencial dos Programas ocupacionais	GUSTAVO PACHECO DOS SANTOS	2 273,00	1 425,58	1 268,80	156,78	0,00	
040802	Portaria n.º 145/93 de 8 de fevereiro	Diferencial dos Programas ocupacionais	MARIA MADALENA DOS SANTOS RAPOSO	0,00	0,00	118,25	-118,25	0,00	
040802	Portaria n.º 145/93 de 8 de fevereiro	Diferencial dos Programas ocupacionais	MARIA MADALENA DOS SANTOS RAPOSO	1 993,00	1 250,33	1 112,80	137,53	0,00	
TOTAL CORRENTE				7 448,00	4 001,77	3 964,40	37,37	0,00	
SUBSÍDIO									
040600	Lei n.º 110/2009, 16/09, Lei n.º 119/2009, 30/12 e Lei n.º 64-B/2011, 30/12	TSU Programas Ocupacionais	I.G.R.S.S - C.P.P.P.D	1 300,00	516,76	516,76	0,00	0,00	
040701	Alínea v) do n.º 1 do artigo 16.º do anexo I da Lei n.º 75/2013, de 12 de setembro	Apoio a Instituições sem fins lucrativos	A CRENÇA - ARTE S GRAFICAS	186,00	80,00	80,00	0,00	0,00	
040701	Alínea v) do n.º 1 do artigo 16.º do anexo I da Lei n.º 75/2013, de 12 de setembro	Apoio a Instituições sem fins lucrativos	JARDIMCAMPO, LDA	300,00	129,10	129,10	0,00	0,00	
040701	Alínea v) do n.º 1 do artigo 16.º do anexo I da Lei n.º 75/2013, de 12 de setembro	Apoio a Instituições sem fins lucrativos	RUI NELSON FURTADO AMARAL	465,00	200,00	200,00	0,00	0,00	

Transferências de Despesa

Tipo de despesa	Disposições Legais	Finalidade	Entidade beneficiária	Despesas Orçamentadas	Despesas Autorizadas	Despesa Pagas	Despesas autorizadas e não pagas	Devolução de transferências/ subsídios	Observações
040701	Alínea v) do n.º 1 do artigo 16.º do anexo I da Lei n.º 75/2013, de 12 de setembro	Apoio a Instituições sem fins lucrativos	TIAGO JOÃO SOUSA PACHECO	0,00	0,00	80,00	-80,00	0,00	
040701	Alínea v) do n.º 1 do artigo 16.º do anexo I da Lei n.º 75/2013, de 12 de setembro	Apoio a Instituições sem fins lucrativos	TIAGO JOÃO SOUSA PACHECO	931,00	400,00	320,00	80,00	0,00	
040802	Portaria n.º 145/93 de 8 de fevereiro	Diferencial dos Programas ocupacionais	GUSTAVO PACHECO DOS SANTOS	0,00	0,00	138,69	-138,69	0,00	
040802	Portaria n.º 145/93 de 8 de fevereiro	Diferencial dos Programas ocupacionais	GUSTAVO PACHECO DOS SANTOS	2 273,00	1 425,58	1 268,80	156,78	0,00	
040802	Portaria n.º 145/93 de 8 de fevereiro	Diferencial dos Programas ocupacionais	MARIA MADALENA DOS SANTOS RAPOSO	0,00	0,00	118,25	-118,25	0,00	
040802	Portaria n.º 145/93 de 8 de fevereiro	Diferencial dos Programas ocupacionais	MARIA MADALENA DOS SANTOS RAPOSO	1 993,00	1 250,33	1 112,80	137,53	0,00	
TOTAL SUBSÍDIO				7 448,00	4 001,77	3 964,40	37,37	0,00	

Transferências de Receita

Tipo de receita	Disposições Legais	Finalidade	Entidade financiadora	Receita Prevista	Receita Recebida	Receita prevista e não recebida	Devolução de transferências/subsídios ocorridos	Observações
CORRENTE								
060301	Artigo 36.º da Lei n.º 73/2013, de 3 de setembro	Financiamento das Freguesias	Direção Regional da Cooperação com o Poder Local	28 828,00	28 828,00			
060301	Número 8 do Artigo 38.º da Lei n.º 73/2013, de 3 de setembro	Artigo 38º, nº 8 da Lei 73/2013	Direção Regional da Cooperação com o Poder Local	19 606,00	19 606,00			
060301	Artigo 27.º da Lei n.º 169/99, de 18 de setembro	Compensação Meio Tempo	Direção Regional da Cooperação com o Poder Local	5 313,00	5 312,66	0,34		
060401	Alineas d) e e) do artigo 90º do Estatuto PA RAA	Programa Eco-Freguesia	SECRETARIA REGIONAL DO AMBIENTE E ALTERAÇÕES CLIMÁTICAS	9 000,00	9 000,00			
060502	Artigo 132.º, do anexo I da Lei n.º 75/2013, de 12 de setembro	Protocolo Delegação de Competências	CÂMARA MUNICIPAL VILA FRANCA DO CAMPO	23 000,00	23 000,00			
TOTAL CORRENTE				85 747,00	85 746,66	0,34		
CAPITAL								
100401	Alineas d) e e) do artigo 90º do Estatuto PA RAA	Aquisição de Terreno e Construção de Parque de Estacionamento	SECRETARIA REGIONAL DE TURISMO E TRANSPORTE	3 750,00	3 750,00			
100401	DLR n.º 32/2002/A, de 8 de agosto	Obras de Conservação da Sede da Junta de Freguesia	Direção Regional da Cooperação com o Poder Local	3 916,00	9 565,00	-5 649,00		
TOTAL CAPITAL				7 666,00	13 315,00	-5 649,00		
SUBSÍDIO								
060301	Artigo 36.º da Lei n.º 73/2013, de 3 de setembro	Financiamento das Freguesias	Direção Regional da Cooperação com o Poder Local	28 828,00	28 828,00			
060301	Número 8 do Artigo 38.º da Lei n.º 73/2013, de 3 de setembro	Artigo 38º, nº 8 da Lei 73/2013	Direção Regional da Cooperação com o Poder Local	19 606,00	19 606,00			
060301	Artigo 27.º da Lei n.º 169/99, de 18 de setembro	Compensação Meio Tempo	Direção Regional da Cooperação com o Poder Local	5 313,00	5 312,66	0,34		
060401	Alineas d) e e) do artigo 90º do Estatuto PA RAA	Programa Eco-Freguesia	SECRETARIA REGIONAL DO AMBIENTE E ALTERAÇÕES CLIMÁTICAS	9 000,00	9 000,00			
060502	Artigo 132.º, do anexo I da Lei n.º 75/2013, de 12 de setembro	Protocolo Delegação de Competências	CÂMARA MUNICIPAL VILA FRANCA DO CAMPO	23 000,00	23 000,00			
TOTAL SUBSÍDIO				85 747,00	85 746,66	0,34		
SUBSÍDIO								
100401	Alineas d) e e) do artigo 90º do Estatuto PA RAA	Aquisição de Terreno e Construção de Parque de Estacionamento	SECRETARIA REGIONAL DE TURISMO E TRANSPORTE	3 750,00	3 750,00			

Transferências de Receita

Tipo de receita	Disposições Legais	Finalidade	Entidade financiadora	Receita Prevista	Receita Recebida	Receita prevista e não recebida	Devolução de transferências/subsídios ocorridos	Observações
100401	DLR n.º 32/2002/A, de 8 de agosto	Obras de Conservação da Sede da Junta de Freguesia	Direção Regional da Cooperação com o Poder Local	3 916,00	9 565,00	-5 649,00		
TOTAL SUBSÍDIO				7 666,00	13 315,00	-5 649,00		

7. Outras divulgações

1. As peças de relato EC e DPPI não foram enviadas à DGAL através do SISAL por estarem bloqueadas de acordo com a informação reportada no portal da entidade:

«[07/02/2022] Foi inibida a possibilidade de envio ou retificação de informação correspondente às peças de relato EC e DPPI, dado que as mesmas estão num processo de reestruturação, em articulação com entidades externas à DGAL.

Só serão de novo disponibilizadas para envio, quando a estrutura das mesmas for considerada estável.»

À data de encerramento da gerência as mesmas ainda se encontravam encerradas.



Execução Anual do Plano Plurianual de Investimentos

Objectivo	Nº do Projeto	Designação do Projeto	Classificação Orçamental		Forma de Realização	Fonte de Financiamento				Datas		Montante Previsto			Montante Executado			Nível de Execução Financeira Anual %	Nível de Execução Financeira Global %
			Orgânica	Económica		RG	RP	UE	EMPR	Início	Fim	Ano	Anos Seguintes	Total	Anos Anteriores	Ano	Total		
1		Funcões gerais																	
1	2021/	Obras de Conservação no Edifício da Sede da Junta de Freguesia	0103	0701030102	O	0,00	100,00	0,00	0,00	01/09/2021	31/03/2023	27.225,81	3.900,00	31 125,81	0,00	20.231,46	20 231,46	74,31	65,00
												13 575,81	0,00	13 575,81	0,00	13 441,92	13 441,92	99,01	99,01
												13.575,81	0,00	13.575,81	0,00	13.441,92	13.441,92	99,01	99,01
1	2022/	Reparação e Beneficiação de Habitações	0103	07010203	O	0,00	100,00	0,00	0,00	01/01/2022	31/12/2025	10 200,00	1 500,00	11 700,00	0,00	6 789,54	6 789,54	66,56	58,03
												10.200,00	1.500,00	11.700,00	0,00	6.789,54	6.789,54	66,56	58,03
1	2022/	Aquisição de Máquinas e Ferramentas	0103	070111	O	0,00	100,00	0,00	0,00	01/01/2022	31/12/2025	3 020,00	1 500,00	4 520,00	0,00	0,00	0,00	0,00	0,00
												3.020,00	1.500,00	4.520,00	0,00	0,00	0,00	0,00	0,00
1	2022/	Equipamento de informática	0103	070107	O	0,00	100,00	0,00	0,00	01/01/2022	31/12/2025	230,00	300,00	530,00	0,00	0,00	0,00	0,00	0,00
												230,00	300,00	530,00	0,00	0,00	0,00	0,00	0,00
1	2022/	Software informático	0103	070108	O	0,00	100,00	0,00	0,00	01/01/2022	31/12/2025	200,00	600,00	800,00	0,00	0,00	0,00	0,00	0,00
												200,00	600,00	800,00	0,00	0,00	0,00	0,00	0,00
2		Funcões sociais																	
2	2020/	Requalificação de parques, jardins e merendários da freguesia	0103	07010405	O	0,00	100,00	0,00	0,00	01/01/2022	31/12/2026	26.692,00	600,00	27 292,00	0,00	22.526,39	22 526,39	84,39	82,54
												3 200,00	600,00	3 800,00	0,00	1 862,98	1 862,98	58,22	49,03
												3.200,00	600,00	3.800,00	0,00	1.862,98	1.862,98	58,22	49,03
2	2020/	Aquisição de Terreno para/e Construção de Parque de Estacionamento na Canada do Cemitério	0103	0701041302	O	0,00	100,00	0,00	0,00	07/09/2020	30/09/2022	23 492,00	0,00	23 492,00	0,00	20 663,41	20 663,41	87,96	87,96
												23.492,00	0,00	23.492,00	0,00	20.663,41	20.663,41	87,96	87,96



Execução Anual do Plano Plurianual de Investimentos

Objectivo	Nº do Projeto	Designação do Projeto	Classificação Orçamental		Forma de Realização	Fonte de Financiamento				Datas		Montante Previsto			Montante Executado			Nível de Execução Financeira Anual %	Nível de Execução Financeira Global %
			Orgânica	Económica		RG	RP	UE	EMPR	Início	Fim	Ano	Anos Seguin-tes	Total	Anos Anterior-es	Ano	Total		
Total											53.917,81	4.500,00	58.417,81	0,00	42.757,85	42.757,85	79,30	73,19	

Orgão Executivo

Em ___ de _____ de ____

Orgão Deliberativo

Em ___ de _____ de ____

Demonstração de Execução Orçamental da Despesa

Rubrica	Descrição	Despesas por pagar de Periodos Anteriores	Previsões Corrigidas	Cativos / Descativos	Compromissos	Obrigações	Despesas Pagas Líquidas de Reposições			Compromissos a transitar	Obrigações por Pagar	Grau de Execução Orçamental		
							Periodos Anteriores	Período Corrente	Total			Periodos Anteriores	Período Corrente	
Despesa corrente														
	Autarquia	2 588,21	126.750,81	0,00	101.493,66	101.493,66	2 332,05	96.323,36	98 655,41	0,00	2.838,25	1,84 %	75,99%	
	Administração Autárquica	2 588,21	126.750,81	0,00	101.493,66	101.493,66	2 332,05	96.323,36	98 655,41	0,00	2.838,25	1,84 %	75,99%	
01	Despesas com o pessoal	130,38	33.025,00	0,00	32.812,33	32.812,33	124,38	32.555,05	32 679,43	0,00	132,90	0,38 %	98,58%	
0101	Remunerações certas e permanentes	130,38	27.373,00	0,00	27.330,88	27.330,88	124,38	27.073,60	27 197,98	0,00	132,90	0,45 %	98,91%	
010101	Titulares de órgãos de soberania e membros de órgãos autárquicos	0,00	13.954,00	0,00	13.953,56	13.953,56	0,00	13.953,56	13 953,56	0,00	0,00	0,00 %	100,00%	
010104	Pessoal dos quadros - Regime de contrato individual de trabalho	113,56	8.579,00	0,00	8.567,56	8.567,56	107,56	8.343,92	8 451,48	0,00	116,08	1,25 %	97,26%	
01010401	Pessoal em funções	113,56	8.579,00	0,00	8.567,56	8.567,56	107,56	8.343,92	8 451,48	0,00	116,08	1,25 %	97,26%	
010109	Pessoal em qualquer outra situação	16,82	1.865,00	0,00	1.851,38	1.851,38	16,82	1.817,74	1 834,56	0,00	16,82	0,90 %	97,47%	
01010901	Limpeza de edifícios	16,82	1.865,00	0,00	1.851,38	1.851,38	16,82	1.817,74	1 834,56	0,00	16,82	0,90 %	97,47%	
010113	Subsídio de refeição	0,00	1.259,00	0,00	1.242,62	1.242,62	0,00	1.242,62	1 242,62	0,00	0,00	0,00 %	98,70%	
010114	Subsídios de férias e de Natal	0,00	1.716,00	0,00	1.715,76	1.715,76	0,00	1.715,76	1 715,76	0,00	0,00	0,00 %	99,99%	
0102	Abonos variáveis ou eventuais	0,00	1.671,00	0,00	1.669,01	1.669,01	0,00	1.669,01	1 669,01	0,00	0,00	0,00 %	99,88%	
010213	Outros suplementos e prémios	0,00	390,00	0,00	389,20	389,20	0,00	389,20	389,20	0,00	0,00	0,00 %	99,79%	
01021303	Senhas de Presença	0,00	390,00	0,00	389,20	389,20	0,00	389,20	389,20	0,00	0,00	0,00 %	99,79%	
010214	Outros abonos em numerário ou espécie	0,00	1.281,00	0,00	1.279,81	1.279,81	0,00	1.279,81	1 279,81	0,00	0,00	0,00 %	99,91%	
01021401	Remuneração Complementar	0,00	1.281,00	0,00	1.279,81	1.279,81	0,00	1.279,81	1 279,81	0,00	0,00	0,00 %	99,91%	
0103	Segurança social	0,00	3.981,00	0,00	3.812,44	3.812,44	0,00	3.812,44	3 812,44	0,00	0,00	0,00 %	95,77%	
010301	Encargos com a saúde	0,00	490,00	0,00	322,30	322,30	0,00	322,30	322,30	0,00	0,00	0,00 %	65,78%	
010305	Contribuições para a segurança social	0,00	3.143,00	0,00	3.142,27	3.142,27	0,00	3.142,27	3 142,27	0,00	0,00	0,00 %	99,98%	
01030502	Segurança social do pessoal em regime de contrato de trabalho em funções públicas (RCTFP)	0,00	3.143,00	0,00	3.142,27	3.142,27	0,00	3.142,27	3 142,27	0,00	0,00	0,00 %	99,98%	
0103050202	Segurança social - Regime geral	0,00	3.143,00	0,00	3.142,27	3.142,27	0,00	3.142,27	3 142,27	0,00	0,00	0,00 %	99,98%	
010309	Seguros	0,00	348,00	0,00	347,87	347,87	0,00	347,87	347,87	0,00	0,00	0,00 %	99,96%	
01030901	Seguros de acidentes no trabalho e doenças profissionais	0,00	348,00	0,00	347,87	347,87	0,00	347,87	347,87	0,00	0,00	0,00 %	99,96%	
02	Aquisição de bens e serviços	509,07	31.777,00	0,00	20.838,81	20.838,81	509,07	18.181,61	18 690,68	0,00	2.148,13	1,60 %	57,22%	
0201	Aquisição de bens	404,67	14.449,00	0,00	7.023,42	7.023,42	404,67	6.044,86	6 449,53	0,00	573,89	2,80 %	41,84%	
020102	Combustíveis e lubrificantes	324,86	5.304,00	0,00	2.763,69	2.763,69	324,86	2.438,83	2 763,69	0,00	0,00	6,12 %	45,98%	
02010201	Gasolina	87,41	968,00	0,00	131,29	131,29	87,41	43,88	131,29	0,00	0,00	9,03 %	4,53%	
02010202	Gasóleo	237,45	4.286,00	0,00	2.603,23	2.603,23	237,45	2.365,78	2 603,23	0,00	0,00	5,54 %	55,20%	
02010299	Outros	0,00	50,00	0,00	29,17	29,17	0,00	29,17	29,17	0,00	0,00	0,00 %	58,34%	
020103	Munições, explosivos e artificios	0,00	5,00	0,00	0,00	0,00	0,00	0,00	0,00	0,00	0,00	0,00 %	0,00%	
020104	Limpeza e higiene	0,00	1.000,00	0,00	291,46	291,46	0,00	291,46	291,46	0,00	0,00	0,00 %	29,15%	
Total		455,24	39.334,00	0,00	35.867,48	35.867,48	449,24	35.285,34	35 734,58	0,00	132,90	1,14 %	89,71 %	

Demonstração de Execução Orçamental da Despesa

Rubrica	Descrição	Despesas por pagar de Periodos Anteriores	Previsões Corrigidas	Cativos / Descativos	Compro-missos	Obrigações	Despesas Pagas Líquidas de Reposições			Compromissos a transitar	Obrigações por Pagar	Grau de Execução Orçamental	
							Periodos Anteriores	Período Corrente	Total			Periodos Anteriores	Período Corrente
020105	Alimentação - Refeições confeccionadas	0,00	200,00	0,00	0,00	0,00	0,00	0,00	0,00	0,00	0,00 %	0,00 %	
020106	Alimentação - Géneros para confeccionar	0,00	150,00	0,00	0,00	0,00	0,00	0,00	0,00	0,00	0,00 %	0,00 %	
020107	Vestuário e artigos pessoais	0,00	50,00	0,00	0,00	0,00	0,00	0,00	0,00	0,00	0,00 %	0,00 %	
020108	Material de escritório	0,00	300,00	0,00	125,81	125,81	0,00	125,81	125,81	0,00	0,00 %	41,94 %	
020111	Material de consumo clínico	0,00	250,00	0,00	107,39	107,39	0,00	107,39	107,39	0,00	0,00 %	42,96 %	
020112	Material de transporte - Peças	0,00	500,00	0,00	484,57	484,57	0,00	0,00	0,00	484,57	0,00 %	0,00 %	
020114	Outro material - Peças	0,00	313,00	0,00	56,78	56,78	0,00	56,78	56,78	0,00	0,00 %	18,14 %	
020115	Prémios, condecorações e ofertas	79,81	3.001,00	0,00	1.920,55	1.920,55	79,81	1.840,74	1.920,55	0,00	0,00	2,66 %	61,34 %
02011501	Apoio à natalidade	0,00	450,00	0,00	87,89	87,89	0,00	87,89	87,89	0,00	0,00	0,00 %	19,53 %
02011502	Concurso de Sopas	0,00	1.000,00	0,00	282,01	282,01	0,00	282,01	282,01	0,00	0,00	0,00 %	28,20 %
02011599	Outros Prémios, condecorações e ofertas	79,81	1.551,00	0,00	1.550,65	1.550,65	79,81	1.470,84	1.550,65	0,00	0,00	5,15 %	94,83 %
020116	Mercadorias para venda	0,00	551,00	0,00	0,00	0,00	0,00	0,00	0,00	0,00	0,00 %	0,00 %	
02011603	Outras	0,00	551,00	0,00	0,00	0,00	0,00	0,00	0,00	0,00	0,00 %	0,00 %	
0201160301	Produtos CTT	0,00	150,00	0,00	0,00	0,00	0,00	0,00	0,00	0,00	0,00 %	0,00 %	
0201160302	Tigelas para Concurso de Sopas	0,00	401,00	0,00	0,00	0,00	0,00	0,00	0,00	0,00	0,00 %	0,00 %	
020117	Ferramentas e utensílios	0,00	150,00	0,00	49,09	49,09	0,00	49,09	49,09	0,00	0,00	0,00 %	32,73 %
020119	Artigos honoríficos e de decoração	0,00	50,00	0,00	0,00	0,00	0,00	0,00	0,00	0,00	0,00 %	0,00 %	
020120	Material de educação, cultura e recreio	0,00	5,00	0,00	0,00	0,00	0,00	0,00	0,00	0,00	0,00 %	0,00 %	
020121	Outros bens	0,00	2.620,00	0,00	1.224,08	1.224,08	0,00	1.134,76	1.134,76	0,00	89,32	0,00 %	43,31 %
02012101	Materiais para conservação de bens	0,00	1.174,00	0,00	400,46	400,46	0,00	311,14	311,14	0,00	89,32	0,00 %	26,50 %
02012102	Materiais para a Marcha	0,00	500,00	0,00	304,30	304,30	0,00	304,30	304,30	0,00	0,00	0,00 %	60,86 %
02012103	Materiais para o Concurso de Sopas	0,00	941,00	0,00	519,32	519,32	0,00	519,32	519,32	0,00	0,00	0,00 %	55,19 %
02012199	Outros Bens	0,00	5,00	0,00	0,00	0,00	0,00	0,00	0,00	0,00	0,00	0,00 %	0,00 %
0202	Aquisição de serviços	104,40	17.328,00	0,00	13.815,39	13.815,39	104,40	12.136,75	12.241,15	0,00	1.574,24	0,60 %	70,04 %
020201	Encargos das instalações	0,00	1.300,00	0,00	1.169,22	1.169,22	0,00	1.169,22	1.169,22	0,00	0,00	0,00 %	89,94 %
020203	Conservação de bens	0,00	2.255,00	0,00	238,96	238,96	0,00	238,96	238,96	0,00	0,00	0,00 %	10,60 %
020209	Comunicações	0,00	457,00	0,00	419,26	419,26	0,00	419,26	419,26	0,00	0,00	0,00 %	91,74 %
020210	Transportes	0,00	5,00	0,00	0,00	0,00	0,00	0,00	0,00	0,00	0,00	0,00 %	0,00 %
020211	Representação dos serviços	0,00	5,00	0,00	0,00	0,00	0,00	0,00	0,00	0,00	0,00	0,00 %	0,00 %
020212	Seguros	0,00	400,00	0,00	383,64	383,64	0,00	383,64	383,64	0,00	0,00	0,00 %	95,91 %
02021201	Seguro de Veículos	0,00	256,00	0,00	255,59	255,59	0,00	255,59	255,59	0,00	0,00	0,00 %	99,84 %
02021202	Seguro de Ocupacionais	0,00	144,00	0,00	128,05	128,05	0,00	128,05	128,05	0,00	0,00	0,00 %	88,92 %
020214	Estudos, pareceres, projectos e consultadoria	0,00	1.204,00	0,00	1.203,60	1.203,60	0,00	1.203,60	1.203,60	0,00	0,00	0,00 %	99,97 %
02021401	Apoio à Contabilidade	0,00	1.204,00	0,00	1.203,60	1.203,60	0,00	1.203,60	1.203,60	0,00	0,00	0,00 %	99,97 %
Total		535,05	53.100,00	0,00	43.250,43	43.250,43	529,05	42.014,59	42.543,64	0,00	706,79	1,00 %	79,12 %

Demonstração de Execução Orçamental da Despesa

Rubrica	Descrição	Despesas por pagar de Períodos Anteriores	Previsões Corrigidas	Cativos / Descativos	Compromissos	Obrigações	Despesas Pagas Líquidas de Reposições			Compromissos a transitar	Obrigações por Pagar	Grau de Execução Orçamental	
							Períodos Anteriores	Período Corrente	Total			Períodos Anteriores	Período Corrente
020217	Publicidade	0,00	200,00	0,00	65,54	65,54	0,00	65,54	65,54	0,00	0,00	0,00 %	32,77 %
020218	Vigilância e segurança	0,00	482,00	0,00	473,28	473,28	0,00	473,28	473,28	0,00	0,00	0,00 %	98,19 %
020219	Assistência técnica	0,00	270,00	0,00	250,14	250,14	0,00	250,14	250,14	0,00	0,00	0,00 %	92,64 %
020220	Outros trabalhos especializados	0,00	204,00	0,00	0,00	0,00	0,00	0,00	0,00	0,00	0,00	0,00 %	0,00 %
02022001	Serviços reparações informáticas	0,00	200,00	0,00	0,00	0,00	0,00	0,00	0,00	0,00	0,00	0,00 %	0,00 %
02022099	Outros trabalhos especializados	0,00	4,00	0,00	0,00	0,00	0,00	0,00	0,00	0,00	0,00	0,00 %	0,00 %
020224	Encargos de cobrança de receitas	0,00	21,00	0,00	20,70	20,70	0,00	20,70	20,70	0,00	0,00	0,00 %	98,57 %
020225	Outros serviços	104,40	10.525,00	0,00	9.591,05	9.591,05	104,40	7.912,41	8 016,81	0,00	1.574,24	0,99 %	75,18 %
02022501	Programa Eco-Freguesia	0,00	5,00	0,00	0,00	0,00	0,00	0,00	0,00	0,00	0,00	0,00 %	0,00 %
02022502	Serviços para Concurso de Sopas	0,00	1.277,00	0,00	1.229,58	1.229,58	0,00	1.229,58	1 229,58	0,00	0,00	0,00 %	96,29 %
02022503	Manutenção de espaços verdes, cemitério e merendário, caminhos	0,00	3.700,00	0,00	2.954,35	2.954,35	0,00	2.182,83	2 182,83	0,00	771,52	0,00 %	59,00 %
02022504	Serviços para a Marcha	0,00	0,00	0,00	0,00	0,00	0,00	0,00	0,00	0,00	0,00	0,00 %	0,00 %
02022505	Serviço Condutor	0,00	4.000,00	0,00	4.000,00	4.000,00	0,00	4.000,00	4 000,00	0,00	0,00	0,00 %	100,00 %
02022506	Serviços de apoio às festividades	104,40	1.538,00	0,00	1.407,12	1.407,12	104,40	500,00	604,40	0,00	802,72	6,79 %	32,51 %
02022599	Outros serviços	0,00	5,00	0,00	0,00	0,00	0,00	0,00	0,00	0,00	0,00	0,00 %	0,00 %
04	Transferências correntes	250,16	7.448,00	0,00	4.001,77	4.001,77	0,00	3.964,40	3 964,40	0,00	37,37	0,00 %	53,23 %
0406	Segurança social	0,00	1.300,00	0,00	516,76	516,76	0,00	516,76	516,76	0,00	0,00	0,00 %	39,75 %
040602	Outras transferências	0,00	1.300,00	0,00	516,76	516,76	0,00	516,76	516,76	0,00	0,00	0,00 %	39,75 %
04060201	Programas Ocupacionais	0,00	1.300,00	0,00	516,76	516,76	0,00	516,76	516,76	0,00	0,00	0,00 %	39,75 %
0407	Instituições sem fins lucrativos	250,16	1.882,00	0,00	809,10	809,10	0,00	809,10	809,10	0,00	0,00	0,00 %	42,99 %
040701	Instituições sem fins lucrativos	250,16	1.882,00	0,00	809,10	809,10	0,00	809,10	809,10	0,00	0,00	0,00 %	42,99 %
0408	Famílias	0,00	4.266,00	0,00	2.675,91	2.675,91	0,00	2.638,54	2 638,54	0,00	37,37	0,00 %	61,85 %
040802	Outras	0,00	4.266,00	0,00	2.675,91	2.675,91	0,00	2.638,54	2 638,54	0,00	37,37	0,00 %	61,85 %
04080201	Programas ocupacionais	0,00	4.266,00	0,00	2.675,91	2.675,91	0,00	2.638,54	2 638,54	0,00	37,37	0,00 %	61,85 %
06	Outras despesas correntes	0,00	583,00	0,00	563,05	563,05	0,00	563,05	563,05	0,00	0,00	0,00 %	96,58 %
0602	Diversas	0,00	583,00	0,00	563,05	563,05	0,00	563,05	563,05	0,00	0,00	0,00 %	96,58 %
060203	Outras	0,00	583,00	0,00	563,05	563,05	0,00	563,05	563,05	0,00	0,00	0,00 %	96,58 %
06020304	Serviços bancários	0,00	292,00	0,00	272,45	272,45	0,00	272,45	272,45	0,00	0,00	0,00 %	93,30 %
06020305	Outras	0,00	291,00	0,00	290,60	290,60	0,00	290,60	290,60	0,00	0,00	0,00 %	99,86 %
0602030501	ANAFRE	0,00	291,00	0,00	290,60	290,60	0,00	290,60	290,60	0,00	0,00	0,00 %	99,86 %
0602030599	Outras despesas correntes	0,00	0,00	0,00	0,00	0,00	0,00	0,00	0,00	0,00	0,00	0,00 %	0,00 %
<i>Despesa de capital</i>													
Total		889,61	72.833,00	0,00	58.215,96	58.215,96	633,45	55.264,11	55 897,56	0,00	2.318,40	0,87 %	75,88 %

Demonstração de Execução Orçamental da Despesa

Rubrica	Descrição	Despesas por pagar de Periodos Anteriores	Previsões Corrigidas	Cativos / Descativos	Compro-missos	Obrigações	Despesas Pagas Líquidas de Reposições			Compromissos a transitar	Obrigações por Pagar	Grau de Execução Orçamental	
							Periodos Anteriores	Período Corrente	Total			Periodos Anteriores	Período Corrente
07	Aquisição de bens de capital	1 698,60	53.917,81	0,00	43.277,70	43.277,70	1 698,60	41.059,25	42 757,85	0,00	519,85	3,15 %	76,15 %
0701	Investimentos	1 698,60	53.917,81	0,00	43.277,70	43.277,70	1 698,60	41.059,25	42 757,85	0,00	519,85	3,15 %	76,15 %
070102	Habitacões	214,14	10.200,00	0,00	6.990,22	6.990,22	214,14	6.575,40	6 789,54	0,00	200,68	2,10 %	64,46 %
07010203	Reparação e beneficiação	214,14	10.200,00	0,00	6.990,22	6.990,22	214,14	6.575,40	6 789,54	0,00	200,68	2,10 %	64,46 %
070103	Edifícios	451,60	13.575,81	0,00	13.541,10	13.541,10	451,60	12.990,32	13 441,92	0,00	99,18	3,33 %	95,69 %
07010301	Instalações de serviços	451,60	13.575,81	0,00	13.541,10	13.541,10	451,60	12.990,32	13 441,92	0,00	99,18	3,33 %	95,69 %
0701030102	Obras de Conservação da Sede da Junta	451,60	13.575,81	0,00	13.541,10	13.541,10	451,60	12.990,32	13 441,92	0,00	99,18	3,33 %	95,69 %
070104	Construções diversas	1 032,86	26.692,00	0,00	22.526,39	22.526,39	1 032,86	21.493,53	22 526,39	0,00	0,00	3,87 %	80,52 %
07010405	Parques e jardins	0,00	3.200,00	0,00	1.862,98	1.862,98	0,00	1.862,98	1 862,98	0,00	0,00	0,00 %	58,22 %
07010413	Outros	1 032,86	23.492,00	0,00	20.663,41	20.663,41	1 032,86	19.630,55	20 663,41	0,00	0,00	4,40 %	83,56 %
0701041302	Aquisição de Terreno e Construção de Parque de Estacionamento	1 032,86	23.492,00	0,00	20.663,41	20.663,41	1 032,86	19.630,55	20 663,41	0,00	0,00	4,40 %	83,56 %
070107	Equipamento de informática	0,00	230,00	0,00	219,99	219,99	0,00	0,00	0,00	0,00	219,99	0,00 %	0,00 %
070108	Software informático	0,00	200,00	0,00	0,00	0,00	0,00	0,00	0,00	0,00	0,00	0,00 %	0,00 %
070111	Ferramentas e utensilios	0,00	3.020,00	0,00	0,00	0,00	0,00	0,00	0,00	0,00	0,00	0,00 %	0,00 %
Total		2 588,21	126.750,81	0,00	101.493,66	101.493,66	2 332,05	96.323,36	98 655,41	0,00	2.838,25	1,84 %	75,99 %

Demonstração de Execução Orçamental da Receita

Rubrica	Descrição	Previsões Corrigidas	Receitas por cobrar de Períodos Anteriores	Receitas Liquidadas	Liquidacões Anuladas	Receitas Cobradas Brutas	Reembolsos e Restituições		Receitas cobradas líquidas			Receitas por cobrar no final do período	Grau de Execução Orçamental	
							Emitidos	Pagos	Períodos Anteriores	Período Corrente	Total		Períodos Anteriores	Período Corrente
Receita corrente														
01	Impostos diretos	800,00	0,00	749,12	0,00	749,12	0,00	0,00	0,00	749,12	749,12	0,00	0,00 %	93,64 %
0102	Outros	800,00	0,00	749,12	0,00	749,12	0,00	0,00	0,00	749,12	749,12	0,00	0,00 %	93,64 %
010202	Imposto municipal sobre imóveis	800,00	0,00	749,12	0,00	749,12	0,00	0,00	0,00	749,12	749,12	0,00	0,00 %	93,64 %
04	Taxas, multas e outras penalidades	445,00	0,00	423,55	0,00	423,55	0,00	0,00	0,00	423,55	423,55	0,00	0,00 %	95,18 %
0401	Taxas	420,00	0,00	423,55	0,00	423,55	0,00	0,00	0,00	423,55	423,55	0,00	0,00 %	100,85 %
040123	Taxas específicas das autarquias locais	420,00	0,00	423,55	0,00	423,55	0,00	0,00	0,00	423,55	423,55	0,00	0,00 %	100,85 %
04012304	Animais	220,00	0,00	206,80	0,00	206,80	0,00	0,00	0,00	206,80	206,80	0,00	0,00 %	94,00 %
04012399	Outras taxas específicas das autarquias locais	200,00	0,00	216,75	0,00	216,75	0,00	0,00	0,00	216,75	216,75	0,00	0,00 %	108,38 %
0401239999	Outras	200,00	0,00	216,75	0,00	216,75	0,00	0,00	0,00	216,75	216,75	0,00	0,00 %	108,38 %
0402	Multas e outras penalidades	25,00	0,00	0,00	0,00	0,00	0,00	0,00	0,00	0,00	0,00	0,00	0,00 %	0,00 %
040204	Coimas e penalidades por contra-ordenações	25,00	0,00	0,00	0,00	0,00	0,00	0,00	0,00	0,00	0,00	0,00	0,00 %	0,00 %
05	Rendimentos da propriedade	800,00	0,00	0,00	0,00	0,00	0,00	0,00	0,00	0,00	0,00	0,00	0,00 %	0,00 %
0510	Rendas	800,00	0,00	0,00	0,00	0,00	0,00	0,00	0,00	0,00	0,00	0,00	0,00 %	0,00 %
051001	Terrenos	800,00	0,00	0,00	0,00	0,00	0,00	0,00	0,00	0,00	0,00	0,00	0,00 %	0,00 %
06	Transferências correntes	88.747,00	0,00	85.746,66	0,00	85.746,66	0,00	0,00	0,00	85.746,66	85.746,66	0,00	0,00 %	96,62 %
0603	Administração central	53.747,00	0,00	53.746,66	0,00	53.746,66	0,00	0,00	0,00	53.746,66	53.746,66	0,00	0,00 %	100,00 %
060301	Estado	53.747,00	0,00	53.746,66	0,00	53.746,66	0,00	0,00	0,00	53.746,66	53.746,66	0,00	0,00 %	100,00 %
06030104	Fundo de Financiamento das Freguesias	28.828,00	0,00	28.828,00	0,00	28.828,00	0,00	0,00	0,00	28.828,00	28.828,00	0,00	0,00 %	100,00 %
06030105	Artigo 38°, nº 8 da Lei 73/2013	19.606,00	0,00	19.606,00	0,00	19.606,00	0,00	0,00	0,00	19.606,00	19.606,00	0,00	0,00 %	100,00 %
06030199	Outras	5.313,00	0,00	5.312,66	0,00	5.312,66	0,00	0,00	0,00	5.312,66	5.312,66	0,00	0,00 %	99,99 %
0603019901	Compensação Meio Tempo - artigo 2º da Lei n.º 69/2021, de 20 de outubro	5.313,00	0,00	5.312,66	0,00	5.312,66	0,00	0,00	0,00	5.312,66	5.312,66	0,00	0,00 %	99,99 %
0604	Administração regional	9.000,00	0,00	9.000,00	0,00	9.000,00	0,00	0,00	0,00	9.000,00	9.000,00	0,00	0,00 %	100,00 %
060401	Região Autónoma dos Açores	9.000,00	0,00	9.000,00	0,00	9.000,00	0,00	0,00	0,00	9.000,00	9.000,00	0,00	0,00 %	100,00 %
06040101	Secretaria Regional do Ambiente e Alterações Climáticas	9.000,00	0,00	9.000,00	0,00	9.000,00	0,00	0,00	0,00	9.000,00	9.000,00	0,00	0,00 %	100,00 %
0604010101	Programa Eco-Freguesia	9.000,00	0,00	9.000,00	0,00	9.000,00	0,00	0,00	0,00	9.000,00	9.000,00	0,00	0,00 %	100,00 %
0605	Administração local	23.000,00	0,00	23.000,00	0,00	23.000,00	0,00	0,00	0,00	23.000,00	23.000,00	0,00	0,00 %	100,00 %
060502	Região Autónoma dos Açores	23.000,00	0,00	23.000,00	0,00	23.000,00	0,00	0,00	0,00	23.000,00	23.000,00	0,00	0,00 %	100,00 %
06050201	Municípios	23.000,00	0,00	23.000,00	0,00	23.000,00	0,00	0,00	0,00	23.000,00	23.000,00	0,00	0,00 %	100,00 %
0605020101	CMVFC - Protocolo Delegação de Competências	23.000,00	0,00	23.000,00	0,00	23.000,00	0,00	0,00	0,00	23.000,00	23.000,00	0,00	0,00 %	100,00 %
060502010103	CMVFC - Protocolo Delegação de Competências	23.000,00	0,00	23.000,00	0,00	23.000,00	0,00	0,00	0,00	23.000,00	23.000,00	0,00	0,00 %	100,00 %
0607	Instituições sem fins lucrativos	3.000,00	0,00	0,00	0,00	0,00	0,00	0,00	0,00	0,00	0,00	0,00	0,00 %	0,00 %
060701	Instituições sem fins lucrativos	3.000,00	0,00	0,00	0,00	0,00	0,00	0,00	0,00	0,00	0,00	0,00	0,00 %	0,00 %
06070101	Associação Jovens Kumbaya	3.000,00	0,00	0,00	0,00	0,00	0,00	0,00	0,00	0,00	0,00	0,00	0,00 %	0,00 %
Total		87.792,00	0,00	86.919,33	0,00	86.919,33	0,00	0,00	0,00	86.919,33	86.919,33	0,00	0,00 %	99,01 %

Demonstração de Execução Orçamental da Receita

Rubrica	Descrição	Previsões Corrigidas	Receitas por cobrar de Períodos Anteriores	Receitas Liquidadas	Liquidacões Anuladas	Receitas Cobradas Brutas	Reembolsos e Restituições		Receitas cobradas líquidas			Receitas por cobrar no final do período	Grau de Execução Orçamental	
							Emitidos	Pagos	Períodos Anteriores	Período Corrente	Total		Períodos Anteriores	Período Corrente
0607010101	Apoio a Marcha	3.000,00	0,00	0,00	0,00	0,00	0,00	0,00	0,00	0,00	0,00	0,00	0,00 %	0,00 %
07	Venda de bens e serviços correntes	11.858,00	2 368,00	12.742,17	0,00	14.370,17	0,00	0,00	2 368,00	12.002,17	14 370,17	740,00	100,00 %	101,22 %
0701	Venda de bens	3.050,00	0,00	0,00	0,00	0,00	0,00	0,00	0,00	0,00	0,00	0,00	0,00 %	0,00 %
070108	Mercadorias	50,00	0,00	0,00	0,00	0,00	0,00	0,00	0,00	0,00	0,00	0,00	0,00 %	0,00 %
07010899	Outros	50,00	0,00	0,00	0,00	0,00	0,00	0,00	0,00	0,00	0,00	0,00	0,00 %	0,00 %
0701089901	Produtos CTT	50,00	0,00	0,00	0,00	0,00	0,00	0,00	0,00	0,00	0,00	0,00	0,00 %	0,00 %
070199	Outros	3.000,00	0,00	0,00	0,00	0,00	0,00	0,00	0,00	0,00	0,00	0,00	0,00 %	0,00 %
07019901	Concurso de Sopas - Venda de Tigelas	3.000,00	0,00	0,00	0,00	0,00	0,00	0,00	0,00	0,00	0,00	0,00	0,00 %	0,00 %
0702	Serviços	8.808,00	2 368,00	12.742,17	0,00	14.370,17	0,00	0,00	2 368,00	12.002,17	14 370,17	740,00	100,00 %	136,26 %
070201	Aluguer de espaços e equipamentos	400,00	0,00	200,00	0,00	200,00	0,00	0,00	0,00	200,00	200,00	0,00	0,00 %	50,00 %
070209	Serviços específicos das autarquias	8.168,00	2 368,00	12.341,00	0,00	13.969,00	0,00	0,00	2 368,00	11.601,00	13 969,00	740,00	100,00 %	142,03 %
07020903	Transportes colectivos de pessoas e mercadorias	7.918,00	2 368,00	12.136,00	0,00	13.764,00	0,00	0,00	2 368,00	11.396,00	13 764,00	740,00	100,00 %	143,93 %
0702090302	Transportes escolares	7.918,00	2 368,00	12.136,00	0,00	13.764,00	0,00	0,00	2 368,00	11.396,00	13 764,00	740,00	100,00 %	143,93 %
07020905	Cemitérios	250,00	0,00	205,00	0,00	205,00	0,00	0,00	0,00	205,00	205,00	0,00	0,00 %	82,00 %
070299	Outros	240,00	0,00	201,17	0,00	201,17	0,00	0,00	0,00	201,17	201,17	0,00	0,00 %	83,82 %
07029901	Protocolo Serviços CTT	240,00	0,00	201,17	0,00	201,17	0,00	0,00	0,00	201,17	201,17	0,00	0,00 %	83,82 %
	<i>Receita de capital</i>													
09	Venda de bens de investimento	1.200,00	0,00	1.200,00	0,00	1.200,00	0,00	0,00	0,00	1.200,00	1 200,00	0,00	0,00 %	100,00 %
0901	Terrenos	1.200,00	0,00	1.200,00	0,00	1.200,00	0,00	0,00	0,00	1.200,00	1 200,00	0,00	0,00 %	100,00 %
090110	Famílias	1.200,00	0,00	1.200,00	0,00	1.200,00	0,00	0,00	0,00	1.200,00	1 200,00	0,00	0,00 %	100,00 %
09011001	Concessão de Sepulturas	1.200,00	0,00	1.200,00	0,00	1.200,00	0,00	0,00	0,00	1.200,00	1 200,00	0,00	0,00 %	100,00 %
10	Transferências de capital	7.666,00	0,00	13.315,00	0,00	13.315,00	0,00	0,00	0,00	13.315,00	13 315,00	0,00	0,00 %	173,69 %
1004	Administração regional	7.666,00	0,00	13.315,00	0,00	13.315,00	0,00	0,00	0,00	13.315,00	13 315,00	0,00	0,00 %	173,69 %
100401	Região Autónoma dos Açores	7.666,00	0,00	13.315,00	0,00	13.315,00	0,00	0,00	0,00	13.315,00	13 315,00	0,00	0,00 %	173,69 %
10040102	Secretaria Regional dos Transportes e Obras Públicas	3.750,00	0,00	3.750,00	0,00	3.750,00	0,00	0,00	0,00	3.750,00	3 750,00	0,00	0,00 %	100,00 %
1004010201	Aquisição de Terreno e Construção de Parque de Estacionamento	3.750,00	0,00	3.750,00	0,00	3.750,00	0,00	0,00	0,00	3.750,00	3 750,00	0,00	0,00 %	100,00 %
10040103	Vice-Presidência do Governo Regional	3.916,00	0,00	9.565,00	0,00	9.565,00	0,00	0,00	0,00	9.565,00	9 565,00	0,00	0,00 %	244,25 %
1004010303	Obras de Conservação da Sede da Junta de Freguesia	3.916,00	0,00	9.565,00	0,00	9.565,00	0,00	0,00	0,00	9.565,00	9 565,00	0,00	0,00 %	244,25 %
16	Saldo da gerência anterior	15.234,81	0,00	15.234,81	0,00	15.234,81	0,00	0,00	0,00	15.234,81	15 234,81	0,00	0,00 %	100,00 %
1601	Saldo orçamental	15.234,81	0,00	15.234,81	0,00	15.234,81	0,00	0,00	0,00	15.234,81	15 234,81	0,00	0,00 %	100,00 %
160101	Na posse do serviço	15.234,81	0,00	15.234,81	0,00	15.234,81	0,00	0,00	0,00	15.234,81	15 234,81	0,00	0,00 %	100,00 %
Total		126.750,81	2 368,00	129.411,31	0,00	131.039,31	0,00	0,00	2 368,00	128.671,31	131 039,31	740,00	100,00 %	101,52 %

Demonstração de Desempenho Orçamental

RUBRICA	RECEBIMENTOS	FONTES DE FINANCIAMENTO						2021
		RECEITAS PRÓPRIAS	RECEITAS GERAIS	FINANC. UE	EMPR.	FUNDOS ALHEIOS	TOTAL	
	Saldo de gerência anterior						15 234,81	40 433,49
	Operações orçamentais						15 234,81	40 433,49
	Devolução do saldo oper.orçamentais							
	Recebimento do saldo devolvido por terceiras entidades							
	Operações de tesouraria					0,00	0,00	0,00
	<u>Receita corrente</u>							
R1	Receita fiscal	749,12	0,00	0,00	0,00	0,00	749,12	794,03
R1.1	Impostos diretos	749,12	0,00	0,00	0,00	0,00	749,12	794,03
R1.2	Impostos indiretos	0,00	0,00	0,00	0,00	0,00	0,00	0,00
R2	Contribuições para sistemas de proteção social e subsistemas de saúde	0,00	0,00	0,00	0,00	0,00	0,00	0,00
R3	Taxas, multas e outras penalidades	423,55	0,00	0,00	0,00	0,00	423,55	461,00
R4	Rendimentos de propriedade	0,00	0,00	0,00	0,00	0,00	0,00	800,00
R5	Transferências e subsídios correntes	85 746,66	0,00	0,00	0,00	0,00	85 746,66	47 865,00
R5.1	Transferências correntes	85 746,66	0,00	0,00	0,00	0,00	85 746,66	47 865,00
R5.1.1	Administrações públicas	85 746,66	0,00	0,00	0,00	0,00	85 746,66	47 865,00
R5.1.1.1	Administração central-Estado	53 746,66	0,00	0,00	0,00	0,00	53 746,66	37 745,00
R5.1.1.2	Administração central-Outras entidades	0,00	0,00	0,00	0,00	0,00	0,00	0,00
R5.1.1.3	Segurança social	0,00	0,00	0,00	0,00	0,00	0,00	0,00
R5.1.1.4	Administração regional	9 000,00	0,00	0,00	0,00	0,00	9 000,00	3 620,00
R5.1.1.5	Administração local	23 000,00	0,00	0,00	0,00	0,00	23 000,00	6 500,00
R5.1.2	Exterior-UE	0,00	0,00	0,00	0,00	0,00	0,00	0,00
R5.1.3	Outras	0,00	0,00	0,00	0,00	0,00	0,00	0,00
R5.2	Subsídios correntes	0,00	0,00	0,00	0,00	0,00	0,00	0,00
R6	Venda de bens e serviços	14 370,17	0,00	0,00	0,00	0,00	14 370,17	7 119,05
R7	Outras receitas correntes	0,00	0,00	0,00	0,00	0,00	0,00	0,00
	<i>Total da Receita corrente</i>	101 289,50	0,00	0,00	0,00	0,00	101 289,50	57 039,08



Demonstração de Desempenho Orçamental

RUBRICA	RECEBIMENTOS	FONTES DE FINANCIAMENTO						2021
		RECEITAS PRÓPRIAS	RECEITAS GERAIS	FINANC. UE	EMPR.	FUNDOS ALHEIOS	TOTAL	
	<u>Receita de capital</u>							
R8	Venda de bens de investimento	1 200,00	0,00	0,00	0,00	0,00	1 200,00	2 400,00
R9	Transferências e subsídios de capital	13 315,00	0,00	0,00	0,00	0,00	13 315,00	5 740,00
R9.1	Transferências de capital	13 315,00	0,00	0,00	0,00	0,00	13 315,00	5 740,00
R9.1.1	Administrações públicas	13 315,00	0,00	0,00	0,00	0,00	13 315,00	5 740,00
R9.1.1.1	Administração central-Estado	0,00	0,00	0,00	0,00	0,00	0,00	0,00
R9.1.1.2	Administração central-Outras entidades	0,00	0,00	0,00	0,00	0,00	0,00	0,00
R9.1.1.3	Segurança social	0,00	0,00	0,00	0,00	0,00	0,00	0,00
R9.1.1.4	Administração regional	13 315,00	0,00	0,00	0,00	0,00	13 315,00	5 740,00
R9.1.1.5	Administração local	0,00	0,00	0,00	0,00	0,00	0,00	0,00
R9.1.2	Exterior-UE	0,00	0,00	0,00	0,00	0,00	0,00	0,00
R9.1.3	Outras	0,00	0,00	0,00	0,00	0,00	0,00	0,00
R9.2	Subsídios de capital	0,00	0,00	0,00	0,00	0,00	0,00	0,00
R10	Outras receitas de capital	0,00	0,00	0,00	0,00	0,00	0,00	0,00
R11	Reposições não abatidas aos pagamentos	0,00	0,00	0,00	0,00	0,00	0,00	0,00
	Total da Receita de capital	14 515,00	0,00	0,00	0,00	0,00	14 515,00	8 140,00
	Receita Efetiva	115 804,50	0,00	0,00	0,00	0,00	115 804,50	65 179,08
	<u>Receita não efetiva</u>							
R12	Receita com ativos financeiros	0,00	0,00	0,00	0,00	0,00	0,00	0,00
R13	Receita com passivos financeiros	0,00	0,00	0,00	0,00	0,00	0,00	0,00
	Total da Receita não efetiva	0,00	0,00	0,00	0,00	0,00	0,00	0,00
	Soma	115 804,50	0,00	0,00	0,00	0,00	115 804,50	105 612,57
	Operações de tesouraria					0,00	0,00	0,00

Demonstração de Desempenho Orçamental

RUBRICA	PAGAMENTOS	FONTES DE FINANCIAMENTO						2021
		RECEITAS PRÓPRIAS	RECEITAS GERAIS	FINANC. UE	EMPR.	FUNDOS ALHEIOS	TOTAL	
	<u>Despesa corrente</u>							
D1	Despesas com o pessoal	32 679,43	0,00	0,00	0,00	0,00	32 679,43	0,00
D1.1	Remunerações certas e permanentes	27 197,98	0,00	0,00	0,00	0,00	27 197,98	0,00
D1.2	Abonos variáveis ou eventuais	1 669,01	0,00	0,00	0,00	0,00	1 669,01	0,00
D1.3	Segurança social	3 812,44	0,00	0,00	0,00	0,00	3 812,44	0,00
D2	Aquisição de bens e serviços	18 690,68	0,00	0,00	0,00	0,00	18 690,68	0,00
D3	Juros e outros encargos	0,00	0,00	0,00	0,00	0,00	0,00	0,00
D4	Transferências e subsídios correntes	3 964,40	0,00	0,00	0,00	0,00	3 964,40	0,00
D4.1	Transferências correntes	3 964,40	0,00	0,00	0,00	0,00	3 964,40	0,00
D4.1.1	Administrações públicas	516,76	0,00	0,00	0,00	0,00	516,76	0,00
D4.1.1.1	Administração central-Estado	0,00	0,00	0,00	0,00	0,00	0,00	0,00
D4.1.1.2	Administração central-Outras entidades	0,00	0,00	0,00	0,00	0,00	0,00	0,00
D4.1.1.3	Segurança social	516,76	0,00	0,00	0,00	0,00	516,76	0,00
D4.1.1.4	Administração regional	0,00	0,00	0,00	0,00	0,00	0,00	0,00
D4.1.1.5	Administração local	0,00	0,00	0,00	0,00	0,00	0,00	0,00
D4.1.2	Entidades do setor não lucrativo	809,10	0,00	0,00	0,00	0,00	809,10	0,00
D4.1.3	Famílias	2 638,54	0,00	0,00	0,00	0,00	2 638,54	0,00
D4.1.4	Outras	0,00	0,00	0,00	0,00	0,00	0,00	0,00
D4.2	Subsídios correntes	0,00	0,00	0,00	0,00	0,00	0,00	0,00
D5	Outras despesas correntes	563,05	0,00	0,00	0,00	0,00	563,05	0,00
	Total da Despesa corrente	55 897,56	0,00	0,00	0,00	0,00	55 897,56	0,00
	<u>Despesa de capital</u>							
D6	Aquisição de bens de capital	42 757,85	0,00	0,00	0,00	0,00	42 757,85	0,00
D7	Transferências e subsídios de capital	0,00	0,00	0,00	0,00	0,00	0,00	0,00
D7.1	Transferências de capital	0,00	0,00	0,00	0,00	0,00	0,00	0,00
D7.1.1	Administrações públicas	0,00	0,00	0,00	0,00	0,00	0,00	0,00



Demonstração de Desempenho Orçamental

RUBRICA	PAGAMENTOS	FONTES DE FINANCIAMENTO						2021
		RECEITAS PRÓPRIAS	RECEITAS GERAIS	FINANC. UE	EMPR.	FUNDOS ALHEIOS	TOTAL	
D7.1.1.1	Administração central-Estado	0,00	0,00	0,00	0,00	0,00	0,00	0,00
D7.1.1.2	Administração central-Outras entidades	0,00	0,00	0,00	0,00	0,00	0,00	0,00
D7.1.1.3	Segurança social	0,00	0,00	0,00	0,00	0,00	0,00	0,00
D7.1.1.4	Administração regional	0,00	0,00	0,00	0,00	0,00	0,00	0,00
D7.1.1.5	Administração local	0,00	0,00	0,00	0,00	0,00	0,00	0,00
D7.1.2	Entidades do setor não lucrativo	0,00	0,00	0,00	0,00	0,00	0,00	0,00
D7.1.3	Famílias	0,00	0,00	0,00	0,00	0,00	0,00	0,00
D7.1.4	Outras	0,00	0,00	0,00	0,00	0,00	0,00	0,00
D7.2	Subsídios de capital	0,00	0,00	0,00	0,00	0,00	0,00	0,00
D8	Outras despesas de capital	0,00	0,00	0,00	0,00	0,00	0,00	0,00
	Total da Despesa de capital	42 757,85	0,00	0,00	0,00	0,00	42 757,85	0,00
	Despesa Efetiva	98 655,41	0,00	0,00	0,00	0,00	98 655,41	0,00
	Despesa não efetiva							
D10	Despesa com passivos financeiros	0,00	0,00	0,00	0,00	0,00	0,00	0,00
D9	Despesa com ativos financeiros	0,00	0,00	0,00	0,00	0,00	0,00	0,00
	Total da Despesa não efetiva	0,00	0,00	0,00	0,00	0,00	0,00	0,00
	Soma	98 655,41	0,00	0,00	0,00	0,00	98 655,41	0,00
	Operações de tesouraria					0,00	0,00	0,00

Demonstração de Desempenho Orçamental

RUBRICA	PAGAMENTOS	FONTES DE FINANCIAMENTO					TOTAL	2021
		RECEITAS PRÓPRIAS	RECEITAS GERAIS	FINANC. UE	EMPR.	FUNDOS ALHEIOS		
	Saldo para a gerência seguinte						32 383,90	105 612,57
	Operações orçamentais	17 149,09					32 383,90	105 612,57
	Operações de tesouraria						0,00	0,00
	Saldo Global	17 149,09	0,00	0,00	0,00	0,00	17 149,09	65 179,08
	Despesa primária	98 655,41	0,00	0,00	0,00	0,00	98 655,41	0,00
	Saldo corrente	45 391,94	0,00	0,00	0,00	0,00	45 391,94	57 039,08
	Saldo de capital	-28 242,85	0,00	0,00	0,00	0,00	-28 242,85	8 140,00
	Saldo primário	17 149,09	0,00	0,00	0,00	0,00	17 149,09	65 179,08
	Receita total	115 804,50	0,00	0,00	0,00	0,00	115 804,50	105 612,57
	Despesa total	98 655,41	0,00	0,00	0,00	0,00	98 655,41	0,00

Dívidas a Terceiros por Antiguidade de Saldos

Descrição	Passivo	Dívida vinvida		Intervalos de Antiguidade da dívida vincida				Exceções	Pagamentos em atraso	Total dívida por natureza da despesa		
		Curto prazo	Médio/Longo prazo	<90	[90 - 180[[180 - 365[>365			Curto prazo	Médio/Longo prazo	Soma
CE0101 Remunerações certas e permanentes	132,90	0,00	0,00	132,90	0,00	0,00	0,00	0,00	0	132,90	0,00	132,90
CE0102 Abonos variáveis ou eventuais	0,00	0,00	0,00	0,00	0,00	0,00	0,00	0,00	0	0,00	0,00	0,00
CE010301+CE010302 Encargos com saúde ADSE e outros das Adm.Públicas	0,00	0,00	0,00	0,00	0,00	0,00	0,00	0,00	0	0,00	0,00	0,00
CE010301(residual)+CE010302(residual) Encargos com saúde Outros setores fora das Adm.Públicas	0,00	0,00	0,00	0,00	0,00	0,00	0,00	0,00	0	0,00	0,00	0,00
CE0103050201 Contribuições para a segurança social Caixa Geral de Aposentações	0,00	0,00	0,00	0,00	0,00	0,00	0,00	0,00	0	0,00	0,00	0,00
CE0103050202 Contribuições para a segurança social Seg. Social Regime geral	0,00	0,00	0,00	0,00	0,00	0,00	0,00	0,00	0	0,00	0,00	0,00
CE01030503 Contribuições para a segurança social Outros setores	0,00	0,00	0,00	0,00	0,00	0,00	0,00	0,00	0	0,00	0,00	0,00
CE01T Restantes despesas com pessoal	0,00	0,00	0,00	0,00	0,00	0,00	0,00	0,00	0	0,00	0,00	0,00
CE02 Aquisição de bens e serviços correntes	2 148,13	0,00	0,00	2 148,13	0,00	0,00	0,00	0,00	0	2 148,13	0,00	2 148,13
CE03 Juros e outros encargos	0,00	0,00	0,00	0,00	0,00	0,00	0,00	0,00	0	0,00	0,00	0,00
CE04 Transferências correntes para setores das Adm. Públicas	0,00	0,00	0,00	0,00	0,00	0,00	0,00	0,00	0	0,00	0,00	0,00

Dívidas a Terceiros por Antiguidade de Saldos

Descrição	Passivo	Dívida vinvida		Intervalos de Antiguidade da dívida vincida				Exceções	Pagamentos em atraso	Total dívida por natureza da despesa		
		Curto prazo	Médio/Longo prazo	<90	[90 - 180[[180 - 365[>365			Curto prazo	Médio/Longo prazo	Soma
CE04T Transferências correntes para fora das Adm. Públicas	37,37	0,00	0,00	37,37	0,00	0,00	0,00	0,00	0	37,37	0,00	37,37
CE05 Subsídios	0,00	0,00	0,00	0,00	0,00	0,00	0,00	0,00	0	0,00	0,00	0,00
CE06 Outras despesas correntes	0,00	0,00	0,00	0,00	0,00	0,00	0,00	0,00	0	0,00	0,00	0,00
CE07 Aquisição de bens e serviços de capital	519,85	0,00	0,00	519,85	0,00	0,00	0,00	0,00	0	519,85	0,00	519,85
CE08.03+CE08.04+CE08.05+CE08.06 Transferência de capital para setores das Adm. Públicas	0,00	0,00	0,00	0,00	0,00	0,00	0,00	0,00	0	0,00	0,00	0,00
CE08T Transferências de capital para fora das Adm. Públicas	0,00	0,00	0,00	0,00	0,00	0,00	0,00	0,00	0	0,00	0,00	0,00
CE11 Outras despesas de capital	0,00	0,00	0,00	0,00	0,00	0,00	0,00	0,00	0	0,00	0,00	0,00
Total	2 838,25	0,00	0,00	2 838,25	0,00	0,00	0,00	0,00	0,00	2 838,25	0,00	2 838,25

Encargos contratuais

Nº contrato	Contrato										Visto do Tribunal de Contas		Classificações orçamentais		Data do 1º pagamento	Pagamento do ano N	Pagamentos previstos até final do ano N	Pagamentos acumulados até N-1	Pagamentos previstos para anos futuros					
	CPV	NIF	Nº Compromisso	Valor do compromisso	Data da celebração	Preço base	Preço contratual		Data de conclusão (inicial)	Data de conclusão (revista)	Nº do registo	Data	Fonte Financiamento	Rubrica					N+1	N+2	N+3	N+4	Anos seguintes	
							Com IVA	Sem IVA																
AUT.1	79210000-9	512066264	7/2022	1 203,60	11/01/2022	1 203,60	1 203,60	1 203,60	31/12/2022				RP	D2	Aquisição de bens e serviços	25/01/2022	1 203,60	0,00	0,00	0,00	0,00	0,00	0,00	0,00

(Processado por computador)



Fluxos de Caixa

Recebimentos			Pagamentos		
Saldo da Gerência Anterior		15 234,81	Despesas Orçamentais		98 655,41
Execução Orçamental	15 234,81		Correntes	55 897,56	
Operações de Tesouraria	0,00		Capital	42 757,85	
Receitas Orçamentais		115 804,50	Operações de Tesouraria		0,00
Correntes	101 289,50		Saldo para a Gerência Seguinte		32 383,90
Capital	14 515,00		Execução Orçamental	32 383,90	
Operações de Tesouraria		0,00	Operações de Tesouraria	0,00	
Total		131 039,31	Total		131 039,31

Contas de Ordem

Saldo da Gerência Anterior		0,00	Garantias e cauções accionadas		0,00
Garantias e cauções	0,00		Garantias e cauções devolvidas		0,00
Recibos para cobrança	0,00		Receita virtual cobrada		0,00
Garantias e cauções prestadas		0,00	Receita virtual anulada		0,00
Receita virtual liquidada		0,00	Saldo para a Gerência Seguinte		0,00
			Garantias e cauções	0,00	
			Recibos para cobrança	0,00	
Total		0,00	Total		0,00

Orgão Executivo

Em ___ de _____ de ____

Orgão Deliberativo

Em ___ de _____ de ____

Reconciliação bancária

Preparado por:

Data:

Revisto por:

Data:

Banco: SANTANDER TOTTA

Data de referência: 31/12/2022

Conta nº: 000806607815020

Saldo do extrato bancário:

33 446,51

Cheques em trânsito

Nº	Data	Descrição	Valor
	19/12/2022	Ordem pagamento nº292- M.D. nº1136	146,40
	19/12/2022	Ordem pagamento nº293- M.D. nº1138	156,00
	27/12/2022	Ordem pagamento nº296- M.D. nº1155	64,43
	27/12/2022	Ordem pagamento nº297- M.D. nº1156	425,42
	29/12/2022	Ordem pagamento nº304- M.D. nº1184	129,10
	29/12/2022	Ordem pagamento nº305- M.D. nº1186	271,61
Sub-Total			1 192,96

Depósitos em trânsito

Nº	Data	Descrição	Valor
	31/12/2022	Depósito virtual	130,35
Sub-Total			130,35

Outras operações a adicionar

Nº	Data	Descrição	Valor
Sub-Total			

Outras operações a subtrair

Nº	Data	Descrição	Valor
Sub-Total			

Total 32 383,90**Saldo do resumo de tesouraria** 32 383,90**Desvio** 0,00



RELAÇÃO NOMINAL DOS RESPONSÁVEIS

Gerência

De 1 de Janeiro a 31 de Dezembro de 2022.

<i>Nome</i>	<i>Orgão/Cargo</i>	<i>Período de Responsabilidade</i>	<i>Morada</i>
ARMENIO MAURINO CORREIA JARDIM	PRESIDENTE	01/01/2022 a 31/12/2022	CANADA DA GALEGA 67
MARIA DA CONCEIÇÃO RODRIGUES FURTADO COSTA	SECRETÁRIA	01/01/2022 a 31/12/2022	OUTEIRO DOS ALAMOS BRANCOS, 31
CARLA DE FÁTIMA RODRIGUES BOTELHO VIEIRA	TESOUREIRA	01/01/2022 a 31/12/2022	CARREIRA DO SANTO CRISTO 77

O Dirigente Responsável pela área Administrativa e/ou Financeira

Assinatura:



Relatório de Gestão

Ano Económico de 2022



Índice

Introdução	3
Sistema Contabilístico	3
O Relatório de Gestão	3
Caraterização da Entidade	4
I – IDENTIFICAÇÃO.....	4
II – DADOS GEOGRÁFICOS.....	4
III – ESTRUTURA ORGANIZACIONAL.....	5
IV – IDENTIFICAÇÃO DOS RESPONSÁVEIS	5
ÓRGÃO EXECUTIVO	5
ÓRGÃO DELIBERATIVO	6
VII – MAPA DE PESSOAL.....	7
VIII – POLÍTICA ORÇAMENTAL.....	7
Análise Financeira	7
Situação orçamental - Receita	8
Situação orçamental - Despesa	8
Saldos de Gerência / Tesouraria	10
Aplicações legais	10
Princípios e Regras Orçamentais	10
Principais Políticas Contabilísticas	11
Investimentos	11
Plano Plurianual de Investimentos	12
Resultado	12
Conclusão	12
Resultado líquido	12
Passivos e Ativos	13
Passivo financeiro:	13
Ativo financeiro:	13
Divergências e Justificativos	13
Divergências	13
Justificativos	14
Nota Final	14



Introdução

Sistema Contabilístico

Desde 1 de Janeiro de 2020 que as autarquias locais passaram a estar sujeitas a um novo regime contabilístico – o SNC-AP – caracterizado, de entre outros aspetos, pela introdução de um novo paradigma às finanças públicas, centrado, fundamentalmente, na sua contabilidade, relato, controlo e transparência das contas públicas.

Foi igualmente previsto um regime simplificado para Microentidades, funcionando com base na NCP26 – Norma de Contabilidade Pública 26 que se centra na Contabilidade e Relato Orçamental, o qual é aplicável às autarquias locais que apresentem nas duas últimas prestações de contas um montante global de despesa orçamental paga inferior ou igual a 1.000.000€.

As entidades que se integram neste regime apenas são obrigadas a utilizar a Contabilidade e Relato Orçamental e a divulgação do Inventário do Património. (art.º 6 da Portaria 218/2016 de 9 de agosto)

O regime simplificado é aplicável à Freguesia de Ribeira das Taíñas, em função do respetivo montante global de despesa orçamental paga nas últimas duas prestações de contas, nomeadamente 74.959,90 euros em 2020 e 90.355,76 euros em 2021.

O Relatório de Gestão

No cumprimento do estabelecido no Decreto-Lei n.º 192/2015, de 11 de setembro, que aprovou o SNC-AP (Sistema de Normalização Contabilística para as Autarquias Locais) apresentam-se os documentos de prestação de contas relativos ao período entre 01 de janeiro de 2022 e 31 de dezembro de 2022.

O presente Relatório de Contas e Documentos de Prestação de Contas relativo ao ano económico de 2022 serão submetidos à apreciação do Órgão Executivo e do Órgão Deliberativo, nos termos do disposto nos artigos 16.º, n.º 1, alínea e) e alínea b), do n.º 1 do artigo 9.º da Lei n.º 75/2013, de 12 de setembro.

A prestação de contas, não obstante a boa-fé que deve sustentar a sua elaboração, pressupõe um conjunto de documentos que procuram na experiência vivida, demonstrar a execução orçamental e financeira de um ciclo temporal, geralmente coincidente com o ano civil.

No que respeita à sua estrutura, e conforme determina a lei, foi elaborada em obediência aos princípios da clareza, exatidão e simplicidade, de forma a possibilitar a sua análise, tanto na vertente económica, como na vertente financeira, espelhando a eficiência na utilização dos



meios afetos à persecução das atividades desenvolvidas pela entidade e a eficácia na realização dos objetivos inicialmente aprovados, guiados pela ação política, tendo sempre presente os superiores interesses coletivos da população da Freguesia.

Os documentos de prestação de contas foram elaborados de acordo com a Instrução n.º 1/2019 – publicado no Diário de República, II Série n.º 46 de 06 de março.

Caraterização da Entidade

I – IDENTIFICAÇÃO

Designação: Freguesia de Ribeira das Taíñas

NIF: 512066345

Endereço (Sede): Rua Padre Furtado do Couto

Concelho: Vila Franca do Campo

Telefone: 296583478

Fax: 296583478

E-mail: j.fribeiradastainhas@hotmail.com

Regime Financeiro: Simplificado - Micro-entidade SNC-AP

A Junta de Freguesia Ribeira das Taíñas desenvolve Atividades no âmbito da lei, vista a prossecução dos interesses próprios da população residente na respetiva circunscrição administrativa.

II – DADOS GEOGRÁFICOS

A Junta de Freguesia Ribeira das Taíñas, inserida no concelho de Vila Franca do Campo, composta por uma área de 9,91 km², com aproximadamente 640 habitantes (dados INE censos 2021). A sua população eleitoral é de 626 eleitores. (dados MAI – Mapa nº 1/2023 publicado a 1 de março de 2023).



III – ESTRUTURA ORGANIZACIONAL



Ilustração 1 - Estrutura Organizacional Órgão Executivo

IV – IDENTIFICAÇÃO DOS RESPONSÁVEIS

ÓRGÃO EXECUTIVO

A composição do órgão executivo da junta, responsável pelo exercício de 2022, é a representada na seguinte tabela.

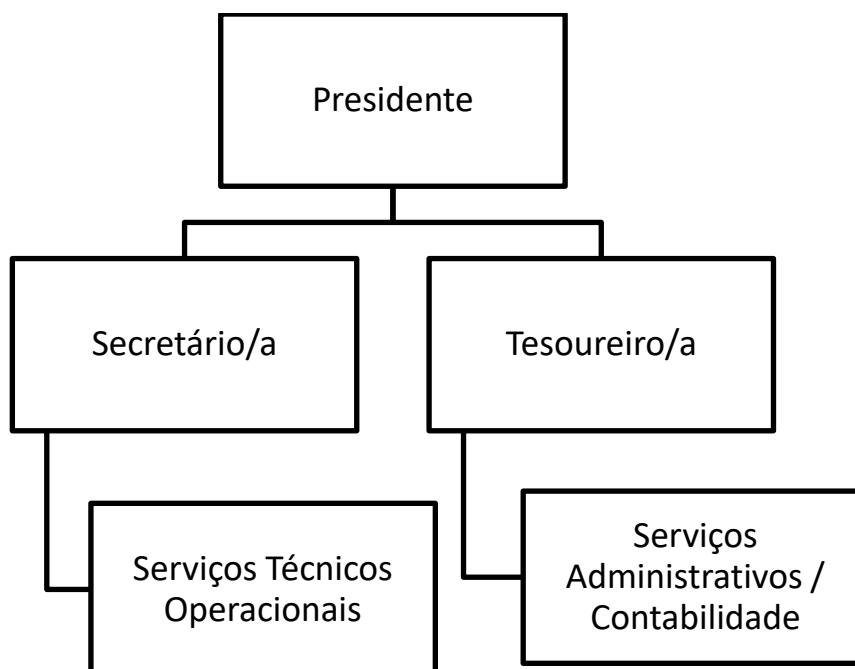
TITULAR	CARGO
Arménio Maurino Correia Jardim	Presidente
Maria Conceição Rodrigues Furtado Costa	Secretário/a
Carla de Fátima Rodrigues Botelho Vieira	Tesoureiro/a

Tabela 1 - Composição do Órgão Executivo

De acordo com o disposto no artigo 16º da Lei n.º 75/2013, de 12 de setembro, é da competência da Junta de Freguesia Ribeira das Taíñas, entre outras:



- Elaborar e manter atualizado o cadastro dos bens móveis e imóveis;
- Elaborar e submeter a aprovação da assembleia de freguesia ou do plenário de cidadãos eleitores as opções do plano e a proposta do orçamento;
- Elaborar e submeter a aprovação da assembleia de freguesia ou do plenário de cidadãos eleitores as revisões às opções do plano e ao orçamento;
- Executar as opções do plano e orçamento, bem como aprovar as suas alterações;
- Elaborar e aprovar a norma de controlo interno, quando aplicável nos termos da lei, bem como o inventário de todos os bens, direitos e obrigações patrimoniais e respetiva avaliação e ainda os documentos de prestação de contas, a submeter à apreciação do órgão deliberativo;
- Remeter ao Tribunal de Contas, nos termos da lei, as contas da freguesia.

ÓRGÃO DELIBERATIVO

O órgão deliberativo da freguesia, constitui a Assembleia de Freguesia, apresentando a seguinte composição:

TITULAR	CARGO
João Manuel de Sousa Rainha	Presidente
Hélder Santos Correia	1º Secretário/a
Marília Santos Correia	2º Secretário/a
Filipa Melo Pereira	Membro
Isaque Lima Florença	Membro
Orlando Jeremias dos Santos Correia	Membro
André Filipe Sousa Pacheco	Membro

Tabela 2- Composição do Órgão Deliberativo

Compete à Assembleia de Freguesia, nomeadamente:

- Acompanhar e fiscalizar a atividade da freguesia, sem prejuízo do exercício normal da competência desta;
- Apreciar, em cada uma das sessões ordinárias, uma informação escrita do presidente da junta acerca da atividade por si ou pela junta exercida, no âmbito da competência própria ou delegada, bem como da situação financeira da freguesia;
- Aprovar as opções do plano, a proposta de orçamento e as suas revisões;



- Appreciar o inventário de todos os bens, direitos e obrigações patrimoniais e respetiva avaliação, bem como apreciar e votar os documentos de prestação de contas;
 - Aprovar, nos termos da lei, os quadros de pessoal dos diferentes serviços da freguesia;
- Estabelecer as normas gerais de administração do património da freguesia ou sob sua jurisdição.

VII – MAPA DE PESSOAL

Não possui mapa de pessoal.

VIII – POLÍTICA ORÇAMENTAL

Os documentos previsionais, nomeadamente o Orçamento e Plano Plurianual e o Plano Plurianual de Investimentos, constituem um instrumento primordial para a gestão autárquica, pois estão neles definidas as linhas de desenvolvimento estratégico a médio e longo prazo e a política financeira a curto prazo.

O Orçamento e Plano Plurianual de Investimentos permitem conhecer as previsões estabelecidas pelos órgãos representativos da freguesia, para uma determinada gerência económica.

Análise Financeira

Seguidamente apresenta-se a análise à estrutura e evolução da política orçamental desenvolvida pela autarquia.

O Orçamento corrigido, a 31/12/2022, apresenta a seguinte composição:

RECEITAS		%	DESPESAS		%
Saldo gerência anterior	15 234,81 €	12,02%	Despesas correntes	72 833,00 €	57,46%
Receitas correntes	102 650,00 €	80,99%	Despesas de capital	53 917,81 €	42,54%
Receitas de capital	8 866,00 €	6,99%			
Total	126 750,81 €	100,00%	Total	126 750,81 €	100,00%



Situação orçamental - Receita

As receitas arrecadadas no ano de 2022 totalizaram o montante de 131.039,31 euros, de um total previsto de 126.750,81 euros constituído por €115.804,50 euros de receitas orçamentais e por €15.234,81 euros do saldo da gerência anterior, sendo a sua composição de (77,30%) de receitas correntes e (22,70%) de receitas de capital, correspondendo a uma execução superior em 52.778,50 euros ao orçamento inicial que foi no total de 63.026,00 euros.

Receitas		
Receitas Correntes	Valor	%
01 - Impostos Directos.....	749,12	0,57%
02 - Impostos Indirectos.....	0,00	0,00%
04 - Taxas, Multas e Outras Penalidades.....	423,55	0,32%
05 - Rendimentos da Propriedade.....	0,00	0,00%
06 - Transferências Correntes.....	85 746,66	65,44%
07 - Venda de Bens e Serviços Correntes.....	14 370,17	10,97%
08 - Outras Receitas Correntes.....	0,00	0,00%
<i>Total de Receitas Correntes</i>	101 289,50	77,30%
Receitas de Capital	Valor	%
09 - Venda de Bens de Investimento.....	1 200,00	0,92%
10 - Transferências de Capital.....	13 315,00	10,16%
11 - Activos Financeiros.....	0,00	0,00%
12 - Passivos Financeiros.....	0,00	0,00%
13 - Outras Receitas de Capital.....	0,00	0,00%
15 - Reposições não Abatidas nos Pagamentos.....	0,00	0,00%
16 - Saldo da Gerência Anterior.....	15 234,81	11,63%
<i>Total de Receitas de Capital</i>	29 749,81	22,70%
<i>Total de Receitas: 131 039,31</i>		

Situação orçamental - Despesa

As despesas totais ascenderam a 98.655,41 euros de um total previsto de 126.750,81 euros correspondendo a uma execução superior em 35.629,41 euros ao orçamento inicial previsto de 63.026,00 euros.

Do total de despesas ocorridas no ano de 2022, 56,66% referem-se a despesas correntes e 43,34% a despesas de capital traduzindo-se respetivamente em 55.897,56 euros e 42.757,41 euros.



Despesas		
Despesas Correntes	Valor	%
01 - Despesas com o Pessoal.....	32 679,43	33,12%
02 - Aquisição de Bens e Serviços.....	18 690,68	18,95%
03 - Juros e Outros Encargos.....	0,00	0,00%
04 - Transferências Correntes.....	3 964,40	4,02%
05 - Subsídios.....	0,00	0,00%
06 - Outras Despesas Correntes.....	563,05	0,57%
<i>Total de Despesas Correntes</i>	55 897,56	56,66%
Despesas de Capital	Valor	%
07 - Aquisição de Bens de Capital.....	42 757,85	43,34%
08 - Transferências de Capital.....	0,00	0,00%
09 - Activos Financeiros.....	0,00	0,00%
10 - Passivos Financeiros.....	0,00	0,00%
11 - Outras Despesas de Capital.....	0,00	0,00%
<i>Total de Despesas de Capital</i>	42 757,85	43,34%
Total de Despesas : 98 655,41		

As despesas correntes não excederam as receitas correntes respeitando assim o princípio do equilíbrio orçamental constante do art.º 40.º da RFALEI.

Designação	Previsto	Realizado	Perc%
Despesas Correntes			
01 Despesas com pessoal	33 025,00	32 679,43	98,95
02 Aquisição de Bens e Serviços	31 777,00	18 690,68	58,82
03 Juros e Outros Encargos			
04 Transferências Correntes	7 448,00	3 964,40	53,23
05 Subsídios			
06 Outras Despesas Correntes	583,00	563,05	96,58
Total de Despesas Correntes	72 833,00	55 897,56	76,75
Despesas de Capital			
07 Aquisição de Bens de Capital	53 917,81	42 757,85	79,30
08 Transferências de Capital			
09 Activos Financeiros			
10 Passivos Financeiros			
11 Outras Despesas de Capital			
Total de Despesas de Capital	53 917,81	42 757,85	79,30
Total Geral	126 750,81	98 655,41	77,83



A estrutura da despesa dá-nos o peso de cada tipo de despesa, de acordo com a sua natureza, ou seja, por agrupamento económico.

Saldos de Gerência / Tesouraria

O saldo a transitar para a gerência seguinte ascende a 32.383,90 euros, sendo que o saldo orçamental do ano é de 32.383,90 euros, uma vez que foi incorporado o saldo orçamental da gerência anterior no montante de 15.234,81 euros.

Fluxo de Caixa		
Recebimentos		Pagamentos
Saldo da Gerência Anterior		15 234,81
Execução Orçamental	15 234,81	
Operações de Tesouraria	0,00	
Receitas Orçamentais		115 804,50
Correntes	101 289,50	
Capital	14 515,00	
Operações de Tesouraria		0,00
Total		131 039,31
Despesas Orçamentais		98 655,41
Correntes	55 897,56	
Capital	42 757,85	
Operações de Tesouraria		0,00
Saldo para a Gerência Seguinte		32 383,90
Execução Orçamental	32 383,90	
Operações de Tesouraria	0,00	
Total		131 039,31

A Síntese das Reconciliações Bancárias demonstra que:

Instituição Bancária		Saldo em 31/12/2022	Operações em trânsito-A adicionar	Operações em trânsito-A subtrair	Saldo contabilístico
Banco	Nº de conta				
SANTANDER TOTTA	000806607815020	33 446,51	130,35	1 192,96	32 383,90

A Conta à Ordem 000806607815020 do Santander apresenta divergência de valores justificada pelos movimentos em transito a 31 de dezembro.

Aplicações legais

Princípios e Regras Orçamentais

A Junta de Freguesia de Ribeira das Taíñas cumpriu durante o ano de 2021 os princípios e regras orçamentais consagrados na Lei do Enquadramento Orçamental (Lei n.º 151/2015 de 11 de setembro).

Nomeadamente a estabilidade orçamental, tendo sido apurado um saldo positivo.

Todas as receitas foram registadas pela importância integral em que foram avaliadas, sem dedução alguma para encargos de cobrança ou de qualquer outra natureza e todas as despesas



foram registadas pela sua importância integral, sem qualquer dedução, respeitando deste modo a não compensação da receita e despesa.

As despesas foram inscritas no orçamento, estruturadas em programas, por fonte de financiamento, por classificadores orgânico, funcional e económico. As receitas foram registadas por classificador económico e fonte de financiamento.

A Junta de Freguesia cumpre a transparência orçamental disponibilizando informação fiável, completa e atualizada.

Principais Políticas Contabilísticas

As demonstrações orçamentais foram preparadas de acordo com a NCP 26, e são apresentadas em euros.

A informação é preparada na base do acréscimo, onde os efeitos das transações e de outros acontecimentos são reconhecidos quando eles ocorrem, satisfeitas as definições e os critérios de reconhecimento de acordo com a Estrutura Conceptual do SNC-AP.

As demonstrações orçamentais apresentam de forma apropriada a posição financeira e orçamental, o desempenho orçamental e os fluxos de caixa da Junta de Freguesia de Ribeira das Taíñas, bem como a representação fiel dos efeitos das transações, outros acontecimentos e condições, de acordo com as definições e critérios estabelecidos na NCP-26.

Não obstante o referido anteriormente acerca da comparabilidade, sempre que possível a informação comparativa foi divulgada com respeito ao período anterior para as quantias relacionadas nas demonstrações orçamentais.

As demonstrações orçamentais estão consistentes de um período para o outro, quer a nível da apresentação, quer dos movimentos contabilísticos que lhes dão origem, exceto quando ocorrem alterações significativas na natureza que, nesse caso, estão devidamente identificadas e justificadas no presente relatório. Desta forma, é proporcionada informação fiável e mais relevante.

Investimentos



Plano Plurianual de Investimentos

Execução Anual do Plano Plurianual de Investimentos

Objetivo	N.º do Projeto	Designação do Projeto	Classificação Orçamental		Forma de Realização	Fonte de Financiamento				Datas		Montante Previsto			Montante Executado			Nível de Execução Financeira Anual %	Nível de Execução Financeira Global %	
			Orgânica	Económica		RC	RP	UE	EMPR	Início	Fim	Ano	Anos Seguintes	Total	Anos Anteriores	Ano	Total			
1	2021	<u>Funções gerais</u> Obras de Conservação no Edifício da Sede da Junta de Freguesia	0103	0701030102	O	0,00	100,00	0,00	0,00	0,00	01/09/2022	31/03/2023	27.225,81	3.900,00	31.125,81	0,00	20.231,46	20.231,46	74,31	66,00
													13.575,81	0,00	13.575,81	0,00	13.441,92	13.441,92	99,01	99,01
													13.575,81	0,00	13.575,81	0,00	13.441,92	13.441,92	99,01	99,01
1	2022	Reparação e Beneficiação de Habitações	0103	07010203	O	0,00	100,00	0,00	0,00	0,00	01/01/2022	31/12/2025	10.200,00	1.500,00	11.700,00	0,00	6.789,54	6.789,54	66,56	58,03
													10.200,00	1.500,00	11.700,00	0,00	6.789,54	6.789,54	66,56	58,03
1	2022	Aquisição de Máquinas e Ferramentas	0103	070111	O	0,00	100,00	0,00	0,00	0,00	01/01/2022	31/12/2025	3.020,00	1.500,00	4.520,00	0,00	0,00	0,00	0,00	0,00
													3.020,00	1.500,00	4.520,00	0,00	0,00	0,00	0,00	0,00
1	2022	Equipamento de informática	0103	070107	O	0,00	100,00	0,00	0,00	0,00	01/01/2022	31/12/2025	230,00	300,00	530,00	0,00	0,00	0,00	0,00	0,00
													230,00	300,00	530,00	0,00	0,00	0,00	0,00	0,00
1	2022	Software informático	0103	070108	O	0,00	100,00	0,00	0,00	0,00	01/01/2022	31/12/2025	200,00	600,00	800,00	0,00	0,00	0,00	0,00	0,00
													200,00	600,00	800,00	0,00	0,00	0,00	0,00	0,00
2	2020	<u>Funções sociais</u> Requalificação de parques, jardins e merendários da freguesia	0103	07010405	O	0,00	100,00	0,00	0,00	0,00	01/01/2022	31/12/2026	26.692,00	600,00	27.292,00	0,00	22.526,39	22.526,39	84,39	82,54
													3.200,00	600,00	3.800,00	0,00	1.862,98	1.862,98	58,22	49,03
													3.200,00	600,00	3.800,00	0,00	1.862,98	1.862,98	58,22	49,03
2	2020	Aquisição de Terreno para a Construção de Parque de Estacionamento na Canada do Cemitério	0103	0701041302	O	0,00	100,00	0,00	0,00	0,00	07/09/2022	30/09/2022	23.492,00	0,00	23.492,00	0,00	20.663,41	20.663,41	87,96	87,96
													23.492,00	0,00	23.492,00	0,00	20.663,41	20.663,41	87,96	87,96
Total											53.917,81	4.500,00	58.417,81	0,00	42.757,85	42.757,85	79,30	73,19		

O **Plano Plurianual de Investimentos**, demonstra no decorrer do mandato as previsões de investimento a realizar na Freguesia, assim sendo no ano de 2022, a execução financeira do Plano Plurianual de Investimentos (PPI) teve o nível de Execução de Financiamento Anual de 79,30% no valor total investido de 42.757,85 euros.

Resultado

Conclusão

As limitações de ordem financeira constituem uma realidade à qual a autarquia não pode escapar. As escassas receitas próprias tornam-na demasiado dependente das transferências do Estado, através do Fundo de Financiamento das Freguesias (FFF), das Instituições Públicas e da Câmara Municipal do concelho, através dos protocolos de delegação de competências, bem como de Acordos de Colaboração e Cooperação financeira.

Para fazer face aos atuais constrangimentos financeiros, o controlo das despesas correntes tem sido uma das grandes prioridades.

Apesar destas limitações, a Junta de Freguesia conseguiu, com grande competência, realizar muitos dos objetivos propostos no seu Plano de Atividades para 2022.

Resultado líquido

Analisada a Receita e a Despesa do Ano Económico de 2022, contempla-se que o saldo resultante após o encerramento do ano é de €32.383,90.



Passivos e Ativos

Passivo financeiro:

A 31 de Dezembro existiam dividas a terceiros a curto prazo no valor de 2.838,25 euros.

Identificador	NIF Fornecedor	Designação fornecedor	Classificação económica	Caracterização	Contrato/Fatura	Data Doc.	Descrição	Divida no inicio	Divida no fim
210438002	210438002	CONCEIÇÃO JARDIM	0101	Curto prazo		19/12/2022	Funcionária da limpeza referente a dezembro do ano 2022	0,00	16,82
224169629	224169629	JOSEFINA OLIVEIRA	0101	Curto prazo		19/12/2022	Vencimento da funcionaria administrativa referente a dezembro do ano 2022	0,00	116,08
180831240	180831240	GUSTAVO PACHECO DOS SANTOS	04	Curto prazo		19/12/2022	Diferença salarial do Programa Sei (referente a dezembro de 2022)	0,00	18,09
199374333	199374333	MARIA MADALENA DOS SANTOS RAPOSO	04	Curto prazo		19/12/2022	Diferença salarial do Programa Sei referente a dezembro de 2022	0,00	19,28
512007233FT FT92022/00001913	512007233	VEIRA & VEIRA, LDA.	07	Curto prazo	FT FT92022/00001913	28/10/2022	MATERIAL PARA CONSERVAÇÃO DA SEDE	0,00	99,18
512007233FT FT92022/00002039	512007233	VEIRA & VEIRA, LDA.	02	Curto prazo	FT FT92022/00002039	21/11/2022	MATERIAL PARA MANUTENÇÃO DE ESPAÇOS	0,00	389,18
512007233FT FT92022/00002125	512007233	VEIRA & VEIRA, LDA.	07	Curto prazo	FT FT92022/00002125	07/12/2022	MATERIAL PARA REPARAÇÃO	0,00	200,68
512007233FT FT92022/00002148	512007233	VEIRA & VEIRA, LDA.	02	Curto prazo	FT FT92022/00002148	13/12/2022	MATERIAL PARA MANUTENÇÃO DE ESPAÇOS VERDES	0,00	80,04
512007233FT FT92022/00002149	512007233	VEIRA & VEIRA, LDA.	02	Curto prazo	FT FT92022/00002149	13/12/2022	MATERIAL PARA MANUTENÇÃO DE ESPAÇOS VERDES	0,00	87,00
512007233FT FT92022/00002150	512007233	VEIRA & VEIRA, LDA.	02	Curto prazo	FT FT92022/00002150	13/12/2022	MATERIAL PARA MANUTENÇÃO DE ESPAÇOS VERDES	0,00	215,30
220166331FAC7/347	220166331	MEDEROS MULTI-SERVIÇOS AZORES	02	Curto prazo	FAC7/347	20/12/2022	ILUMINAÇÃO JARDIM PAROQUIAL	0,00	802,72
509305725FT FT16/18	509305725	VICTORMATOS	07	Curto prazo	FT FT16/18	19/12/2022	ANTENA WI-FI	0,00	219,99
220166331FAC 7/364	220166331	MEDEROS MULTI-SERVIÇOS AZORES	02	Curto prazo	FAC 7/364	20/12/2022	MATERIAL DE CONSERVAÇÃO DE BENS	0,00	89,32
514313099FAC 1/6077	514313099	DAVID PACHECO SILVA, S.U.LDA	02	Curto prazo	FAC 1/6077	21/12/2022	MATERIAL DE TRANSPORTE	0,00	484,57

A Junta de Freguesia não possuía empréstimos a 31 de dezembro de 2022.

Ativo financeiro:

A 31 de Dezembro esta Autarquia possuía receitas por cobrar que ascendiam o valor de 740,00 euros.

Lançamento	Linha	Descrição	Nº	Valor	Vl.Pendente	Fornecedor	Data	Dt.Venc.
125- Protocolo com a Escola para transporte de crianças durante o mês de DEZEMBRO de 2022 COMPROMISSO Nº HG52201323(10 DIAS [02 a 16]								
247	1	Protocolo com a Escola para transporte de criança	123	740,00	740,00	00504	16/12/2022	16/12/2022
				740,00	740,00			

Divergências e Justificativos

Divergências

As peças de relato EC e DPPI não foram enviadas à DGAL através do SISAL por estarem bloqueadas de acordo com a informação reportada no portal da entidade:

«[07/02/2022] Foi inibida a possibilidade de envio ou retificação de informação correspondente às peças de relato EC e DPPI, dado que as mesmas estão num processo de reestruturação, em articulação com entidades externas à DGAL.

Só serão de novo disponibilizadas para envio, quando a estrutura das mesmas for considerada estável.»

À data de encerramento da gerência as mesmas ainda se encontravam encerradas.



Justificativos

No decorrer do ano financeiro de 2022 não ocorreram imprevistos que suscitassem justificativos adicionais a acrescentar, em parte graças ao final da pandemia causada pela COVID19, que durante 2 anos condicionou o funcionamento e operacionalidade desta Autarquia.

Nota Final

As políticas contabilísticas estão adequadas à realidade de uma estrutura do tipo autarquia local e por isso sem fins lucrativos (art.º 235º, 237º e 238 da Constituição da República Portuguesa), salientando-se que os procedimentos e controlos internos vigentes asseguram os movimentos efetuados, em relação às receitas, despesas e pagamentos (art.º 238 da Constituição da República Portuguesa e Leis 169/99 de 18 de Setembro e 5-A/2002 de 11 de Janeiro (Competências e funcionamento dos órgãos das autarquias locais) estas revogadas pela Lei 75/2013 de 12 de setembro.

As Demonstrações Financeiras relativas ao ano económico de 2022 traduzem as despesas e receitas do referido exercício económico, em relação a atividades da Junta de Freguesia.

Ribeira das Taíñas, 27 de março de 2023

O Presidente da Junta

(Arménio Maurino Correia Jardim)

Freguesia de Ribeira das Taíñas

Período de relato: 01-01-2022 a 31-12-2022

Relatório e Parecer do órgão de fiscalização

1	É obrigatório?	Não
2	Foi emitido?	Não
3	Se obrigatório por que não foi emitido	
4.1	Identificação do órgão de fiscalização - Fiscal Único	
4.2	Identificação do órgão de fiscalização - Conselho Fiscal	
	Presidente	
	Vogal	
	Vogal	
5	Data da nomeação (anexar documento)	
6	Período correspondente à nomeação	
7	Data do relatório e Parecer	



Resumo Diário de Tesouraria

N.º 14

Data: 31/12/2022

Referência aos registos			Saldo do dia Anterior	Entrada do dia	Total	Saída do dia	Saldo para o dia seguinte
<i>D</i> <i>i</i> <i>s</i> <i>p</i> <i>o</i>	<i>C</i> <i>a</i> <i>i</i> <i>x</i> <i>a</i>	<i>Numerário</i>	130,35	0,00	130,35	130,35	0,00
		<i>Cheques e Vales Postais</i>	0,00	0,00	0,00	0,00	0,00
		<i>Total Caixa</i>	130,35	0,00	130,35	130,35	0,00
		<i>Subtotal dos Caixas</i>	130,35	0,00	130,35	130,35	0,00
<i>I.</i> <i>F.</i>		<i>Conta n.º 000806607815020</i>	32.253,55	130,35	32.383,90	0,00	32.383,90
		<i>Subtotal de Depósitos em Instituições Financeiras</i>	32.253,55	130,35	32.383,90	0,00	32.383,90
<i>Total de Disponibilidades</i>			32 383,90	130,35	32 514,25	130,35	32 383,90
<i>Total dos Movimentos de Tesouraria</i>			32 383,90	0,00	32 383,90	0,00	32 383,90
<i>Documentos</i>							
<i>Operações Orçamentais</i>			32 383,90	0,00	32 383,90	0,00	32 383,90
<i>Operações não Orçamentais</i>			0,00	0,00	0,00	0,00	0,00

Confirmo

Conferi

Visto

O Tesoureiro

O funcionário da contabilidade

Presidente do órgão executivo

SÍNTESE DAS RECONCILIAÇÕES BANCÁRIAS

Instituição bancária		Saldo certificado pela instituição	Operações em trânsito		Saldo contabilístico
Banco	Nº de conta		A adicionar	A subtrair	
Depósitos bancários					
SANTANDER TOTT	000806607815020	33.446,51	130,35	1 192,96	32.383,90
Total de depósitos bancários		33 446,51	130,35	1 192,96	32 383,90

O Dirigente responsável pela área administrativa e/ou financeira

Assinatura:

O membro do executivo responsável pela área pelouro financeiro

Assinatura:

